

Elaborato modificato a seguito della Delibera di Consiglio Comunale n. 10 del 13 marzo 2017 e della Determina Dirigenziale n. 20 del 6 marzo 2017. Elaborato modificato a seguito della Delibera di Consiglio Comunale n. 9 del 18 febbraio 2016, n. 26 del 19 ottobre 2016, della Delibera di Giunta Comunale n. 492 del 23 marzo 2016, della Determina Dirigenziale n. 28 del 13 agosto 2016, n. 39 del 4 giugno 2016, n. 48 del 27 giugno 2016, n. 44 del 5 luglio 2016. Elaborato modificato a seguito della Determina Dirigenziale 47/2016 avente come oggetto gli atti regolativi di cui all'art. 37 comma 1 delle Norme di Attuazione del Piano della Regione del PCT.

TAVOLA N. D.02/3

Documentario di Piano

Carta di sensibilità del paesaggio

Stipendi	Assessori	Segretario Comunale	Direttore Comunale
Giuseppe Sala	Delfino Maran	Fabrizio Dall'Acqua	Arabella Caporello
Coordinatore	Responsabile Area	Responsabile Unità	
Franco Zinna	Simona Collarini	Marino Bottini	

Scale: 3 Sud Est 1:10.000

Adottato: Delibera n. 25 Seduta Consiliare del 13-07-2010 terminata il 14-07-2010

Approvato: Delibera n. 16 Seduta Consiliare del 22-05-2012

Approvato: BURL Serie Avvisi e Concorsi n. 47 del 21-11-2012

UFFICIO DI PIANO: Servizio Pianificazione Generale / Claudia Pignatelli, Chiara Pavetto, Cova Elisabetta Rosso, Romano Bottochioli, Riccardo Marini, Fabiana Nordini, Giuseppe Rago, Marisa Sironi Isardoni, Antonella Lomazzi PIZZO, AMAT Paolo Agazzi / Responsabili Area: Stefania, Anita Corbelli, Arianna Anelli, Susanna Cantoni, Paolo Cuminetti, Marco Pignatelli, Maria Rovera, Carlo Sabatini, Maria Santandrea, Luana Testa.

SERVIZIO DI SUPPORTO: Ufficio Amministrativo / Stefania, Anita Corbelli, Arianna Anelli, Susanna Cantoni, Paolo Cuminetti, Marco Pignatelli, Maria Rovera, Carlo Sabatini, Maria Santandrea, Luana Testa.

UFFICIO DI PIANO: Servizio Pianificazione Generale / Claudia Pignatelli, Chiara Pavetto, Cova Elisabetta Rosso, Romano Bottochioli, Riccardo Marini, Fabiana Nordini, Giuseppe Rago, Marisa Sironi Isardoni, Antonella Lomazzi PIZZO, AMAT Paolo Agazzi / Responsabili Area: Stefania, Anita Corbelli, Arianna Anelli, Susanna Cantoni, Paolo Cuminetti, Marco Pignatelli, Maria Rovera, Carlo Sabatini, Maria Santandrea, Luana Testa.

Ambiti di prevalenza del paesaggio urbano

Nuclei di Antica Formazione

- Perimetro dei nuclei di antica formazione
- Nucleo centrale di antica formazione
- Nuclei storici esterni
- Edifici e ambiti di rilevanza civile, religiosa, storica e culturale

Ambiti contraddistinti da un disegno urbano riconoscibile

- Perimetro degli ambiti contraddistinti da un disegno urbano riconoscibile
- Ambito del Piano Beruto
- Ambito del Piano Pavia-Masera zona Est
- Ambito del Piano Pavia-Masera zone Nord, Sud, Ovest
- Ambiti dei Piani Regolatori recenti
- Insiemi urbani unitari
- Quartieri di valore insediativo
- Complessi edilizi moderni d'autore
- Edifici e ambiti di rilevanza civile, religiosa, storica e culturale

Ambiti di ridefinizione del paesaggio urbano

- Perimetro degli ambiti di ridefinizione del paesaggio urbano
- Ambiti di ridefinizione del paesaggio urbano
- Complessi edilizi moderni d'autore
- Edifici e ambiti di rilevanza civile, religiosa, storica e culturale

Ambiti di trasformazione

- Ambiti di trasformazione urbana (ATU)
- Grandi trasformazioni avviate e in completamento

Sistema dei Navigli

- Navigli storici e ambiti di tutela paesaggistica
- Tracciati guida paesaggistici
- Strada panoramica
- Approdi lungo i Navigli
- Isposti di riapertura dei Navigli storici

Ambiti dei parchi regionali e del paesaggio agrario

- Perimetro degli ambiti dei parchi regionali e del paesaggio agrario
- Ambiti di qualificazione del paesaggio agrario
- Ambiti per la fruizione
- Ambiti del paesaggio agrario della produzione
- Ambiti agrari residui in trasformazione
- Ambiti di ricomposizione paesaggistica dei margini urbani
- Impianti tecnologici e grandi attrezzature
- Emergenze storico-monumentali
- Patrimonio storico di origine rurale

Ambito del corso del fiume Lambro

- Perimetro degli ambiti del corso del fiume Lambro
- Ambito del corso del fiume Lambro

Legenda:

- 1 L'Ovest da Trenno alla Tangenziale
- 2 Il Sud - Ovest fra i Navigli Grande e Pavese
- 3 Il Sud tra il Ticinello e la Vettabbia
- 4 Il Parco Agricolo Sud oltre la Tangenziale Ovest
- 5 L'Est da Parco Forlanini all'Idroscalo a Monluè
- 6 L'area EXPO 2015
- 7 Il Parco Nord

Scala: 1:10.000

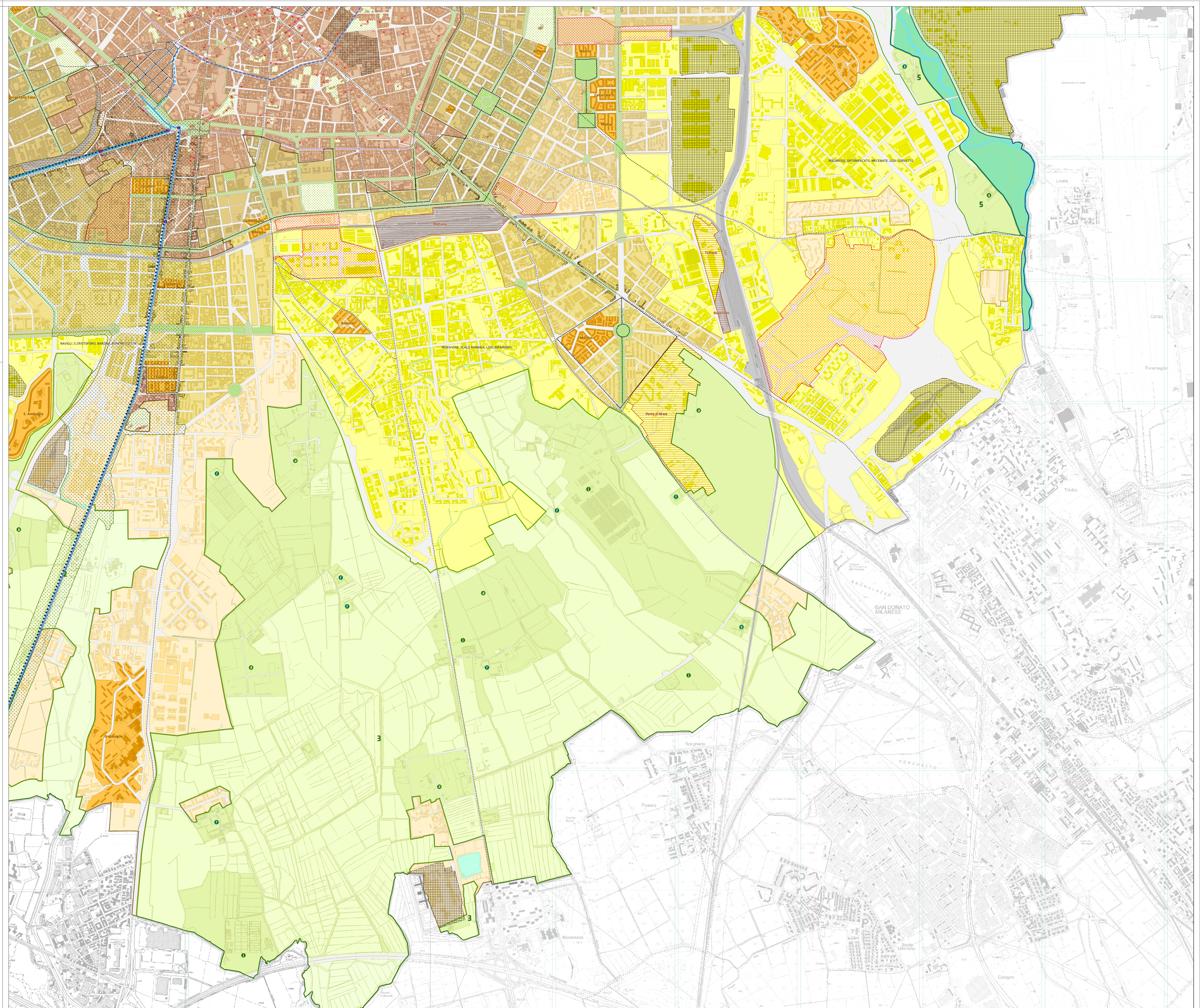

I contenuti della legenda sono riferiti alla totalità delle informazioni tematiche presenti sul territorio comunale. Pertanto si precisa che alcune voci poste in legenda potrebbero non comparire nel presente quadante.