PGT

Piano di Governo del Territorio

ASSESSORATO ALL'URBANISTICA, EDILIZIA PRIVATA

Area Territorio
Direzione Centrale Sviluppo del Territorio
Settore Pianificazione Edilizia Generale
Servizio Pianificazione Generale

Milano Città Europea

Elaborato modificato a seguito dell'approvazione delle controdeduzioni alle osservazioni, dei pareri degli enti e dell'accoglimento delle proposte di modifica presentate dal C.C.

TAVOLA N.:
G.01/4

CODICE ARCHIVIO:
30.00/176/PGT/05/12

STESURA ORIGINALE
Dicembre 2009

DATA:
Ottobre 2012

Carta Litologica

Litologia superficiale, idrografia, geomorfologia

Sindaco	**Assessore**	**Segretario Generale**	**Direttore Generale**
Giuliano Pisapia	Ada Lucia De Cesaris	Ileana Musicò	Davide Corritore
Direttore Area Territorio	**Direttore Centrale**	**Direttore di Settore**	**Responsabile del Servizio**
Paolo Simonetti	Giuseppina Sordi	Simona Collarini	Marino Bottini

Quadrante: 4. Sud Ovest — Scala: 1 : 10.000

Adozione: Delibera n. 25 Seduta Consiliare del 13-07-2010 terminata il 14-07-2010

Approvazione: Delibera n. 16 Seduta Consiliare del 22-05-2012

Pubblicazione: BURL Serie Avvisi e Concorsi n. 47 del 21-11-2012

UFFICIO DI PIANO: Servizio Pianificazione Generale / Gianluca Palmarini, Chiara Paolletti, Goya Elisabetta Rosso, Romano Bottacchiari, Riccardo Milano, Fabiana Natalini, Giuseppe Braga, Marianna Sbiano (segreteria), Antonella Caminiti (PUGSS), AMAT: Paolo Riganti / Responsabile Area Territorio, Pietro Cangioni, Brigida Arienti, Saverio Cutrupi, Pietro Quemmandi, Marco Pisteni, Matteo Rovera, Dario Sbalzarini, Matteo Spinatendu, Luana Testa. SERVIZIO DI SUPPORTO GIURIDICO AMMINISTRATIVO E TECNICO: Maurizio Fabbrica / Responsabile Servizio, Fabiola Fiorentini, Giovanna Villa. SERVIZIO GESTIONE PIANIFICAZIONE GENERALE: Fabio Visentin / Responsabile Servizio, Cristina Furneria, Cristina Silvestre. SEGRETERIA DIREZIONE SETTORE PIANIFICAZIONE URBANISTICA GENERALE: Giuseppina Sammatrice, Lonella Pola, Maria Puglia. DIRIGENTI DC SVILUPPO DEL TERRITORIO: Walter Bortolazzi, Pino Bellinetti, Marina Lampugnani, Marco Porta, Giancarlo Tancredi, Paola Vigani, Franco Zima. SEGRETERIA GENERALE: Mariangela Zaccaria, Carlo Lipardotto, Luciano Ovcari, Maria Teresa D'Angelo. AVVOCATURA COMUNALE: Maria Rita Sorano, Antonello Mandarano. CENTRO STUDI PIM: Franco Sacchi / Direttore, Dario Corvi, Pietro Lembi, Piero Nobile, Paola Pozzi. CONSULTA TECNICO SCIENTIFICA: Andrea Arcidiacono, Maria Bernini, Matteo Bolocan Goldstein, Giovanni Dupre, Paolo Galuzzi, Antonio Longo, Stefano Panegio, Laura Pogliani, Pier Giorgio Vitillo. COMPONENTE GEOLOGICA, IDROGEOLOGICA E SISMICA (Consulenza): Politecnico di Milano Dipartimento di Ingegneria Idraulica, Ambientale, Infrastrutture Viarie, Rilevamento [DIIAR] / Laura Scesi, Vincenzo Francani, Luca Alberti, Gabriele Bardazza, Luca Candiotto. SETTORE PIANIFICAZIONE URBANISTICA GENERALE (Contributi): Fiorella La Sala, Luigi Morlec, Giuseppe Radaelli. DIREZIONE CENTRALE SVILUPPO DEL TERRITORIO (Contributi altri Settori): Gabriella Barberis, Michela Brambatti, Cristia Bruzzamolino, Elena Campo, Gabriella Castelli, Giovanni Guerra, Cristina Guizzetti, Luca La Rosa, Rosa Rendina, Giuseppe Motta, Maurizio Boldrini, Roberto Tagliabue, Pietro De Nicolò, Massimo Valente, Sebastiano Magliulo, Ernesto Matticchio, Carlo Opizzi, Domenico Ruffa, Antonietta Russo. AMAT (Altre collaborazioni): Patrizio Enriquez, Carmen Salvaggio.

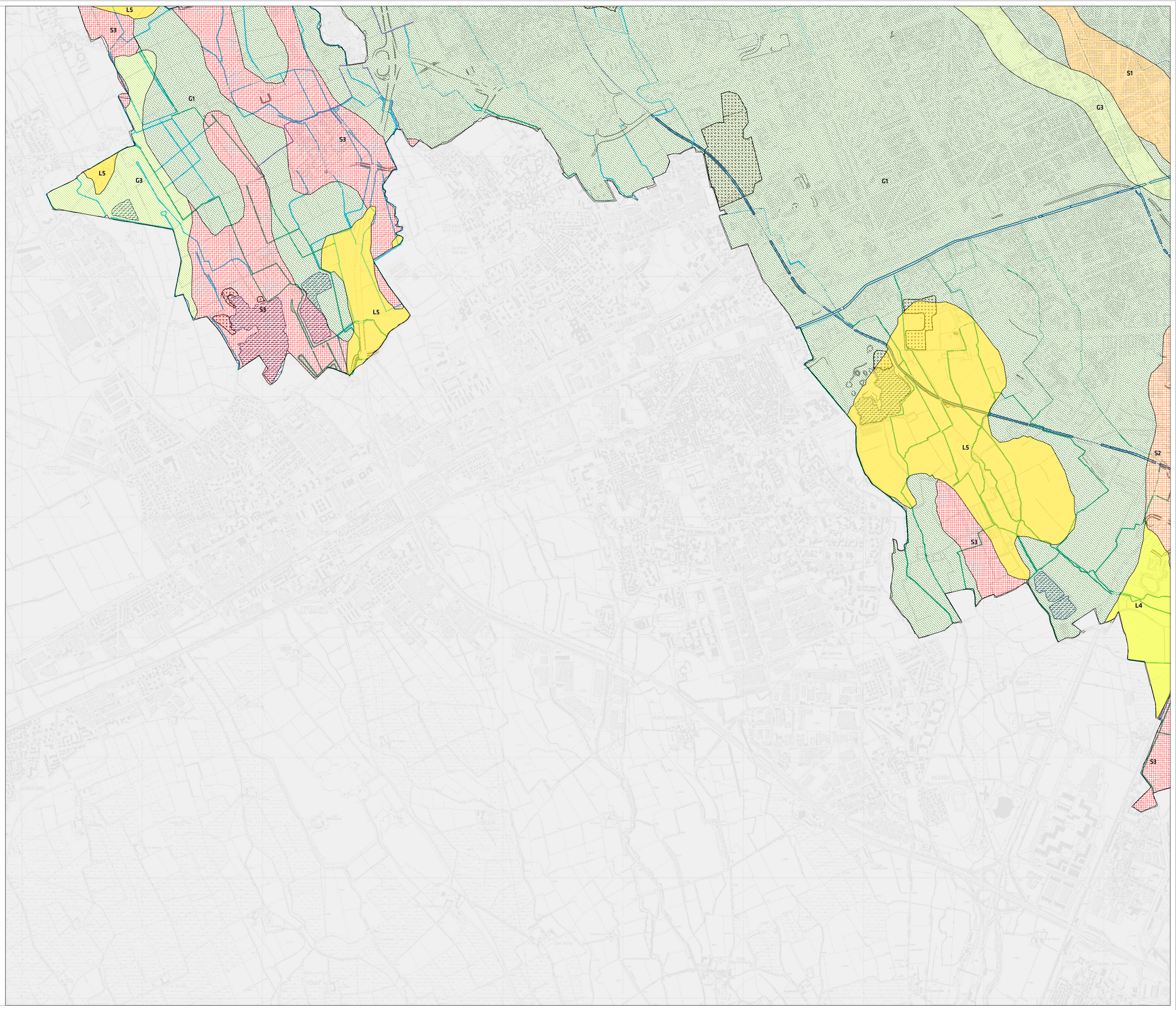

GEOMORFOLOGIA

Andamento morfologico

Scarpate morfologiche

IDROGRAFIA

Acque superficiali

Scoperto — Tombinato

- Reticolo idrico principale
- Reticolo idrico minore demaniale
- Reticolo idrico minore gestito da altri soggetti
- Reticolo idrico consortile

Specchi d'acqua

USO DEL SUOLO

Attività estrattive

Cave cessate

LITOLOGIA

Litologia superficiale

- G1 - Ghiaia con sabbia
- G2 - Ghiaia con sabbia debolmente limosa
- G3 - Ghiaia con sabbia limosa
- L4 - Limo debolmente sabbioso-ghiaioso
- L5 - Limo sabbioso-ghiaioso
- S1 - Sabbia con ghiaia
- S2 - Sabbia con ghiaia debolmente limosa
- S3 - Sabbia con ghiaia limosa

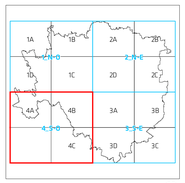

0 12.5 250 500 750 1000 m

scala 1 : 10.000

I contenuti della legenda sono riferiti alla totalità delle informazioni tematiche presenti sul territorio comunale. Pertanto si precisa che alcune voci poste in legenda potrebbero non comparire nel presente quadrante.