Milano

Comune di Milano

Direzione Urbanistica

Area Pianificazione Urbanistica Attuativa e Strategica

ACCORDO DI PROGRAMMA

AI SENSI DELL'ART. 34, D.LGS. N. 267/2000, PER LA TRASFORMAZIONE URBANISTICA DELLE AREE FERROVIARIE DISMESSE E IN DISMISSIONE SITE IN COMUNE DI MILANO, DENOMINATE: "SCALO FARINI, SCALO ROMANA, SCALO E STAZIONE DI PORTA GENOVA, SCALO BASSO DI LAMBRATE, PARTE DEGLI SCALI GRECO - BRELDA E ROGOREDO, AREE FERROVIARIE SAN CRISTOFORO", IN CORRELAZIONE CON IL POTENZIAMENTO DEL SISTEMA FERROVIARIO IN AMBITO MILANESE.

ALL. H 1 - FARINI

Descrizione tavola:

Stralcio di P.R.G. previgente - P.G.T. vigente - Disciplina urbanistica

Data: Allegato AdP 2017

Codice archivio: 2089/01/01/1/1/05

Revisioni:
Aprile 2006
Novembre 2008
Novembre 2014
Maggio 2016

Direttore di Area: Arch. Marco Paria

Coordinamento: Arch. Michela Brambati

Responsabile Amministrativo: Dott. Valeria Zeuli

Collaboratori interni per: Arch. Antonella Ferrara - Consulenza urbanistica
Arch. Andrea De Matteis - Consulenza urbanistica

Disegnatori: Carmen Bozzetti

Carta di Base:	Grafica:	Dimensione mq:	Scala:
5	1 / 2 / 3 / 4	1.00	1:5000

Pubblicazione: sì/ no / si

STRALCIO DI P.R.G. PREVIGENTE - SCALA 1:5000

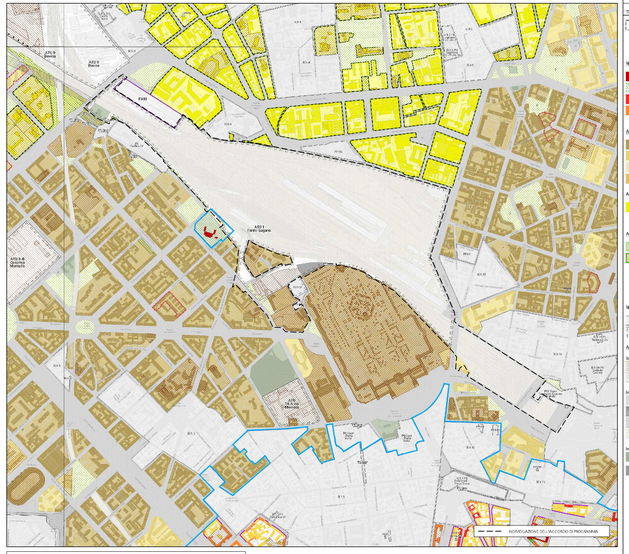

STRALCIO P.G.T. VIGENTE - P. di R. - Tav. R.02 / 1B -1C- 2A - 2D - SCALA 1:5000

LEGENDA P.G.T. VIGENTE - P. di R.

TUC - Tessuto urbano consolidato

TUC - Tessuto urbano consolidato (Art. 21.a)

NAF - Nuclei di antica formazione (Art. 21.b.c)

TNF - Tessuto storico di nuovo formazione (Art. 21.b.d)

NAF - Nuclei di antica formazione - Tipologie di intervento (Titolo II - Capo II)

- Interventi di manutenzione straordinaria, di risanamento conservativo, di adeguamento funzionale e di ristrutturazione edilizia (Art. 15.1.a.b.c.d)
- Interventi di manutenzione straordinaria, di risanamento conservativo, di adeguamento funzionale e di ristrutturazione edilizia (Art. 15.1.a.b.c.d)
- Interventi di manutenzione straordinaria, di risanamento conservativo, di adeguamento funzionale e di ristrutturazione edilizia, con la prescrizione di mantenimento delle destinazioni d'uso in atto (Art. 15.1.a.b.c.d - 15.2.a.b.c.d - 15.3.a.b.c.d - 15.4.a.b.c.d - 15.5.a.b.c.d - 15.6.a.b.c.d - 15.7.a.b.c.d - 15.8.a.b.c.d - 15.9.a.b.c.d - 15.10.a.b.c.d - 15.11.a.b.c.d - 15.12.a.b.c.d - 15.13.a.b.c.d - 15.14.a.b.c.d - 15.15.a.b.c.d - 15.16.a.b.c.d - 15.17.a.b.c.d - 15.18.a.b.c.d - 15.19.a.b.c.d - 15.20.a.b.c.d - 15.21.a.b.c.d - 15.22.a.b.c.d - 15.23.a.b.c.d - 15.24.a.b.c.d - 15.25.a.b.c.d - 15.26.a.b.c.d - 15.27.a.b.c.d - 15.28.a.b.c.d - 15.29.a.b.c.d -