

Elaborato modificato a seguito dell'approvazione della controdelibera di attuazione per il 64° piano degli enti e dell'accoglimento della proposta di modifica presentata dal C.C.

TAVOLA N. R.06/3D
Piano delle Regole
Vincoli di Tutela e Salvaguardia

Autore	Assessor	Responsabile Comunale	Responsabile Comunale
Ciulliano Pisapia	Ada Lucia De Cesaris	Ileana Musico	Davide Corriore
Autore Generale Paolo Simonetti	Autore Centrale Giuseppina Sordi	Autore Stralci Simona Collinari	Responsabile Tecnico Mauro Bottini

COORDINATE: Sud E et 3D
 DATA: Delibera n. 25 Seduta Consiliare del 13-07-2010 / Terminata il 14-07-2010
 APPROVAZIONE: Delibera n. 16 Seduta Consiliare del 22-05-2012
 APPROVAZIONE BUR: Serie Avvisi e Concorsi n. 47 del 21-11-2012

UFFICIO DI PIANO: Servizio Pianificazione Generale / Claudia Palmieri, Chiara Piccinini, Cova E. Valletta Rossi, Romano Bottacchini, Riccardo Minni, Fabiana Nardini, Giuseppina Ianni, Marcellina Sibani Leggerini, Antonella Cannella (PASSO AMAT) Paolo Squarci / Responsabile Area Territorio: Marco Caporali, Brigida Arzuffi, Sauro Caturci, Pietro Guarnonzi, Marco Piatoni, Matteo Riviera, Dario Dolzanni, Matteo Sperandio, Luana Testa
 SERVIZIO DI SUPPORTO TECNICO AMMINISTRATIVO E TECNICO: Massimo Fabiani / Responsabile Servizio: Fabiola Fiorini, Giovanna Villa, SERIZIO GESTIONE PIANIFICAZIONE GENERALE: Fabio Viorato / Responsabile Servizio: Cristina Fumero, Cristina Silvestri, SEGRETERIA DIREZIONE SETTORE PIANIFICAZIONE URBANISTICA GENERALE: Giuseppina Simonetti, Lorenza Pado, Maria Paola, DIREZIONE DI SVILUPPO DEL TERRITORIO: Walter Bazzato, Pino Baccetti, Marina Longagnari, Maria Porta, Giancarlo Tancredi, Paola Vigiani, Franco Zema, SEGRETERIA GENERALE: Mariangela Zaccaria, Carlo Lopodoro, Luciano Orsini, Maria Teresa D'Amico, AVVICINATA COMUNALE: Maria Rita Sotgiu, Antonella Manduca, CENTRO STUDI PAI: Ferruccio Sisti / Direttore: Sisti Costi, Paola Lamberti, Gian Nobile, Paola Pozzi, COMITATO TECNICO SCIENTIFICO: Andrea Andolfini, Maria Bernini, Matteo Salicrú Galdrani, Giovanni Boschi, Paolo Caluzzi, Antonio Longo, Sergio Pagnola, Luca Pignoni, Area di Intervento: Comitato di Coordinamento Tecnico: Direzione Provinciale di Milano (Dipartimento di Ingegneria Strutturale, Ambientale, Infrastrutturale, Urbanistica, Sismica) / Laura Scari, Vincenzo Francini, Luca Alberti, Gabriele Barbato, Luca Castelluccio, SETTORE PIANIFICAZIONE URBANISTICA GENERALE: Consobolli Fionella La Sala, Luca Morici, Giuseppe Rissotto, DIREZIONE CENTRALE SVILUPPO DEL TERRITORIO: Contratti del Territorio: Gabriele Biondo, Michela Bomboni, Grazia Biondolini, Elena Campo, Gabriella Castelli, Giovanni Guora, Cristina Guzzetti, Luca La Rosa, Rosa Perrella, Giuseppe Merlo, Maurizio Androni, Roberto Tagliavini, Paolo De Nardo, Massimo Vianello, Servizio: Massimo Androni, Enrico Maltacosta, Carlo Spizz, Domenico Buffa, Antonietta Rossi, AMAT (Altre collaborazioni): Patrizio Enriquez, Carmen Salvaggi.

Beni culturali (DLgs 22-01-2004 n. 42, Parte II - Titolo I, e s.m.i.)

- Immobili con prescrizione (architettonica e/o archeologica) di tutela diretta (Artt. 10 e 11)
- Immobili con prescrizione di tutela indiretta (Artt. 45, 46 e 47)

Beni Paesaggistici (DLgs 22-01-2004 n. 42, Parte III - Titolo I, e s.m.i.)

- Immobili con cospicui caratteri di bellezza naturale o di singolarità geologica (Art. 136.1.a, b)
- Complessi di cose immobili che compongono un caratteristico aspetto avente valore estetico e tradizionale (Art. 136.1.a)
- Fiumi, torrenti e corsi d'acqua (Art. 142.1.c, DGR n. 4/72028 del 25-07-1986, DGR n. 4/14809 del 25-11-1986 e DGR n. 4/32665 del 17-05-1988)
- Scogliere e coste d'acqua (Art. 142.1.c, DGR n. 4/72028 del 25-07-1986, DGR n. 4/14809 del 25-11-1986 e DGR n. 4/32665 del 17-05-1988)
- Parchi (Art. 142.1.f)
- Boschi (Art. 142.1.g)

Area naturali protette (L. 6-12-1991 n. 394)

- Aree naturali protette

Tutela territoriale per la valorizzazione paesaggistica dei Navigli (PTRA Navigli Lombardi - Obiettivo 1)

- Fascia di tutela di 100 m. (Naviglio Pavese)

Alberi di interesse monumentale (Art. 20.3)

- Singoli
- Gruppi
- Filiari

Area a rischio archeologico (DLgs 22-01-2004 n. 42 e s.m.i. e Art. 98, Regolamento Edilizio)

- Zone di rischio archeologico
 - Zona A
 - Zona B
- Contesti archeologici
 - Rinvenimenti archeologici e zone sensibili (fascia di 50 m.)
 - Tracciati stradali storici e zone sensibili (fascia di 100 m.)

E' fatto salvo quanto prescritto in merito alla gestione, disciplina, ampiezza e misure di protezione dei vincoli culturali-paesaggistici dal D.Lgs. 42/2004, nonché dalla normativa vigente applicabile ai vincoli sovraordinati di altra natura.

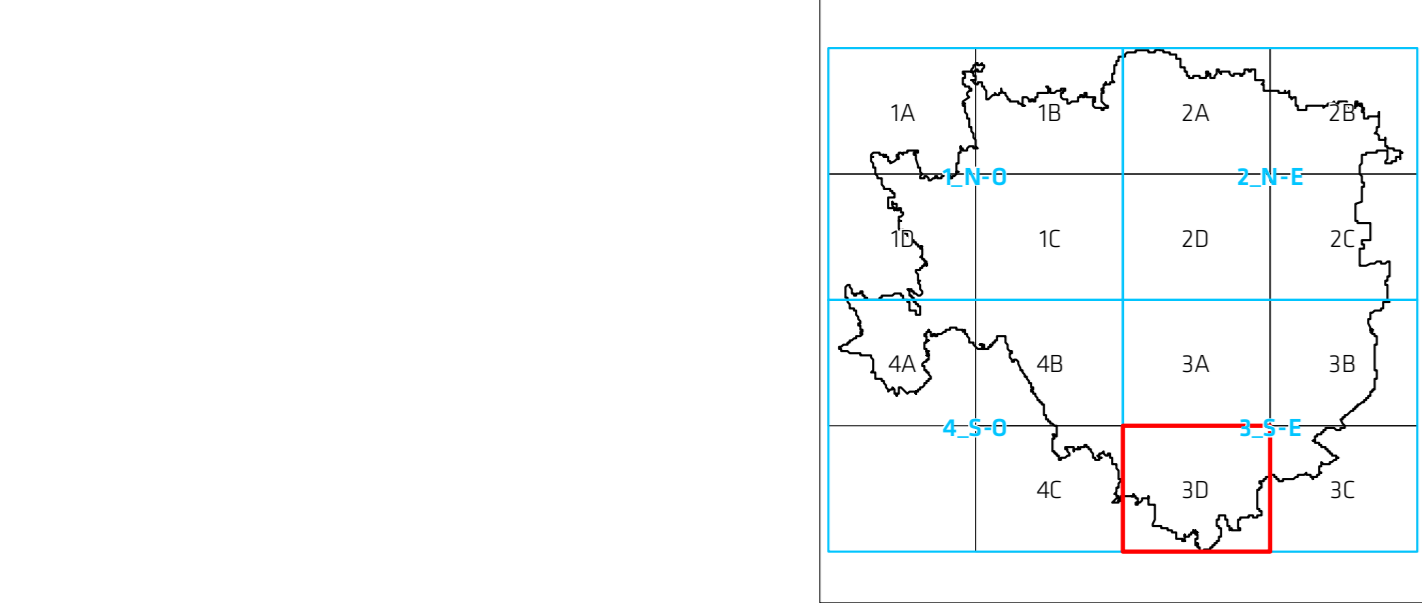

scala 1: 5.000

I contenuti della legenda sono riferiti alla totalità delle informazioni tematiche presenti sul territorio comunale. Pertanto si precisa che alcune voci poste in legenda potrebbero non comparire nel presente quadrante.

