

Elaborato modificato a seguito dell'approvazione della contribuzione alla occupazione, dei pareri degli enti e dell'accoglimento delle proposte di modifica presentate dal C.C.

TAVOLA N. R.06/2A
Piano delle Regole
Vincoli di Tutela e Salvaguardia

Simbolo	Assessor	Segretario Comunale	Dirigente Servizi
Viciliano Pisapia	Ada Lucia De Cesaris	Ileana Musico	Davide Contore
Vice Direttore Generale	Dirigente Centrale	Dirigente Servizi	Responsabile Servizio
Paolo Simonetti	Giuseppina Sordi	Simona Collarini	Marino Bottini

STATO Nord Est 2A **Scala** 1:5.000
Adozione Delibera n. 25 Seduta Consiliare del 13-07-2010 terminata il 14-07-2010
Approvazione Delibera n. 16 Seduta Consiliare del 22-05-2012
Adozione BURL Serie Avvisi e Concorsi n. 47 del 21-11-2012

UFFICIO DI PIANO Servizio Pianificazione Generale / Gianluca Pizzani, Chiara Piccinini, Cope Elisabetta Rossi, Romano Bottacchini, Riccardo Milano, Fabiana Norcini, Giuseppe Ippolito, Massimo Gianni Ippolito, Antonella Lemariè (D.LGS. AMAT) Paolo Squarci / Responsabili Area Interventi: Enrico Carlini, Margita Anzani, Sauro Cutrini, Pietro Ciurrianni, Marco Pizzoli, Matteo Rovati, Dario Chizzolini, Matteo Spontolano, Laura Terzi.
 SERVIZIO DI SUPPORTO SERVIZIO AMMINISTRATIVO E TECNICO: Maurizio Fabiani / Responsabile Servizio: Fabiola Fontini, Giovanna Villa. SERVIZIO GESTIONE PIANIFICAZIONE GENERALE: Fabio Vignati / Responsabile Servizio: Cristina Furneri, Cristina Silvestro. SEGRETERIA DIREZIONE SETTORE PIANIFICAZIONE URBANISTICA GENERALE: Giovanna Santavolunta, Lorenza Palla, Maria Piazzola / RESPONSABILI SERVIZIO: Stefania Fontini, Walter Bertolucci, Pino Benedetti, Maria Languarini, Maria Pizzi, Giovanni Tancredi, Paola Vignati, Franco Zinna. SEGRETERIA GENERALE: Mariangela Zaccaria, Carlo Lupatolo, Luciano Deam, Maria Teresa D'Amico. AVVEDUTA CONSULENZA: Maria Rita Scatena, Antonella Mariani. SERVIZIO STUDIO: Francesco Sisti / Direttore: Daniela Conti. Pagine Ambede, Sien Hublin, Pavia Pozzi. CONSULENZA TECNICO SCIENTIFICA: Andrea Arcidiviani, Maria Benedi, Matteo Balotoni Galbani, Giovanni Bagni, Paolo Caluzzi, Antonio Longo, Stefano Longo, Luca Pignatelli. PERICOLI: Giancarlo Vanni. COORDINATE ECOLOGICHE, IDROLOGICHE E IDRAULICHE: Stefania Fontini / Responsabile di Misura: Dipartimento di Ingegneria Idraulica, Ambientale, Infrastrutture Viarie, Idroenergetica (DIAR) / Laura Seno, Vincenzo Francini, Luca Alberti, Gabriele Barozzi, Luca Castoldi. SETTORE PIANIFICAZIONE URBANISTICA GENERALE e Controlli: Pamela La Sala, Lucia Marini, Giuseppe Bassoli. DIREZIONE CENTRALE SVILUPPO DEL TERRITORIO: Controlli del Territorio: Gabriella Barberio, Michele Biondi, Grazia Rivarolo, Elena Campi, Gabriela Castellani, Giovanni Guerra, Cristina Guzzetti, Luca La Rosa, Rosa Benedetti, Giovanna Maria, Maurizio Baldoni, Roberto Terribile, Paolo De Nicola, Massimo Vianello, Silvestro Magliola, Enrico Macciacchia, Carlo Bazzo, Domenico Ruffa, Antonietta Rossi. AMAT (Atti collaborazioni): Patricio Enrique, Carmen Salvaggio.

- Beni culturali (DLgs 22-01-2004 n. 42, Parte II - Titolo I, e s.m.l.)**
- Immobili con prescrizione (architettonica e/o archeologica) di tutela diretta (Artt. 10 e 11)
 - Immobili con prescrizione di tutela indiretta (Artt. 45, 46 e 47)
- Beni Paesaggistici (DLgs 22-01-2004 n. 42, Parte III - Titolo I, e s.m.l.)**
- Immobili con cospicui caratteri di bellezza naturale o di singolarità geologica (Art. 136.1.a, b)
 - Complessi di cose immobili che compongono un caratteristico aspetto avente valore estetico e tradizionale (Art. 136.1.c)
 - Fiumi, torrenti e corsi d'acqua (Art. 142.1.c, DGR n. 4/72028 del 25-07-1986, DGR n. 4/14809 del 25-11-1986 e DGR n. 4/32665 del 17-05-1988)
 - Fauna e corsi d'acqua (Art. 142.1.c, DGR n. 4/72028 del 25-07-1986, DGR n. 4/14809 del 25-11-1986 e DGR n. 4/32665 del 17-05-1988)
 - Parchi (Art. 142.1.f)
 - Boschi (Art. 142.1.g)
- Aree naturali protette (L. 6-12-1991 n. 394)**
- Aree naturali protette
- Tutela territoriale per la valorizzazione paesaggistica dei Navigli (PTR Navigli Lombardi - Obiettivo 1)**
- Fascia di tutela di 100 m. (Naviglio Pavese)
- Alberi di interesse monumentale (Art. 20.3)**
- Singoli
 - Gruppi
 - Fili
- Aree a rischio archeologico (DLgs 22-01-2004 n. 42 e s.m.l. e Art. 96, Regolamento Edilizio)**
- Zona A
 - Zona B
 - Contesti archeologici
 - Rinvenimenti archeologici e zone sensibili (Parce di 50 m²)
 - Tracce(st) stradali storiche e zone sensibili (Parce di 100 m)

E' fatto salvo quanto prescritto in merito alla gestione, disciplina, ampiezza e misure di protezione dei vincoli culturali-paesaggistici dal D.Lgs. 42/2004, nonché dalla normativa vigente applicabile ai vincoli sovraordinati di altra natura.

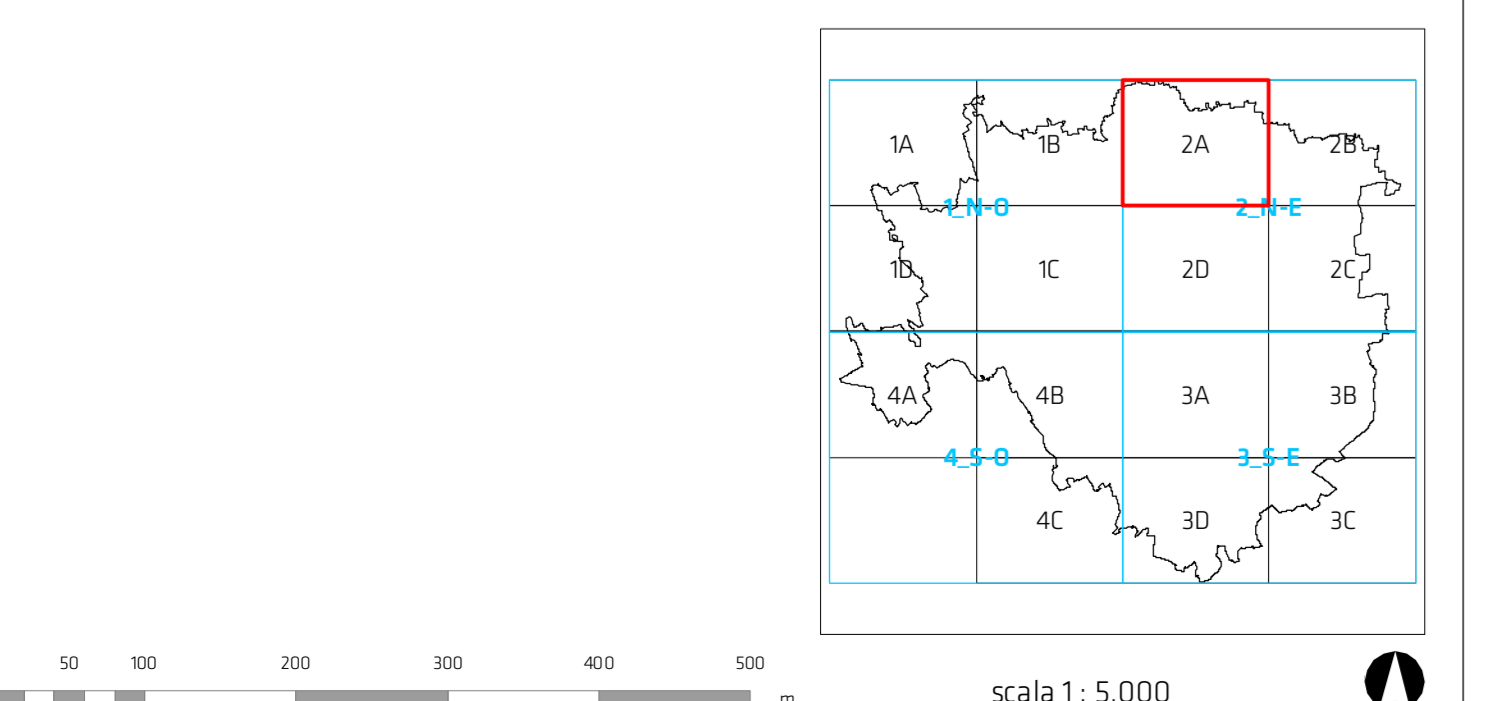

I contenuti della legenda sono riferiti alla totalità delle informazioni tematiche presenti sul territorio comunale. Pertanto si precisa che alcune voci poste in legenda potrebbero non comparire nel presente quadrante.