

Elaborato modificato a seguito dell'aggiornamento della cartografia di base, dei piani degli enti e dell'accoglimento delle proposte di modifica presentate al C.C.

TAVOLA N.:	Carta di sintesi		
G. 05/2B	Elementi litologici, idrogeologici, vincoli		
CODICE ARCHIVIO:	Sintesi:	Risultato:	Responsabile:
3009/202/PGT/05/12	Giuliano Pisapia	Ada Lucia De Cesaris	Illeana Musico
	Quartiere/Area Tematica:	Distretto Comunale:	Responsabile del Servizio:
	Paolo Simonetti	Giuseppina Sorè	Simona Collanini
STESURA ORIGINALE:	QUANTITÀ:	SCALE:	
Dicembre 2009	Nord Est 2B	1:5.000	
	Adottato:	Delibera n. 16 Seduta Consiliare del 13-07-2010 terminata il 14-07-2010	
	Approvato:	Delibera n. 16 Seduta Consiliare del 22-05-2012	
DATA:	Approvazione:	BUR, Serie Avvisi e Concorsi n. 47 del 21-11-2012	
Ottobre 2012			

UFFICIO DI PIANO: Servizio Pianificazione Generale / Cinzia Palmieri, Chiara Piantone, Cora Elvioletta Russo, Renzo Bottochiari, Riccardo Miano, Fabiana Nevani, Giuseppe Fico, Marianna Sibani. **SEGRETERIA:** Antonella Camusso (PISSO AMAT) / Paola Ruffetti. **RESPONSABILI:** Ada Torricelli, Illeana Musico, Illeana Albini, Sauro Calamia, Pietro Guarnonzi, Marco Piffari, Matteo Rossi, Carlo Dall'anni, Matteo Sperandio, Lucrezia Testa. **SERVIZIO DI SUPERVIZIONE AMMINISTRATIVA E TECNICA:** Maurizio Palmieri / Responsabile Servizio, Fabiola Fontini, Giovanna Villa. **SERVIZIO GESTIONE PIANIFICAZIONE GENERALE:** Paolo Viorato / Responsabile Servizio, Clotilde Furneri, Clotilde Salvestri. **SEGRETERIA DISTRIZIONE SETTORE PIANIFICAZIONE URBANISTICA GENERALE:** Giuseppina Simonetti. **UFFICIO PIANO:** Maria Paola. **DIREZIONE DEL SVILUPPO DEL TERRITORIO:** Walter Bisozzi, Pino Sakardic, Marina Longoni. **UFFICIO PIANO:** Giancarlo Tarantini, Paola Vigorelli, Franca Zinca. **SEGRETERIA GENERALE:** Mariangela Zaccaria, Carlo Lippatore, Luciano Deam, Maria Teresa D'Amico. **AVVOCATURA COMUNALE:** Maria Paola Scatena. **ARCHEOLOGIA:** ESPERTO STUDIO DEL TERRITORIO: Daniela Spina / Daniela Lamberti. **UFFICIO PIANO:** Paola Pozzi. **COSEGLIA TECNICO SCIENTIFICO:** Andrea Androsini, Maria Baroni, Matteo Balbani Galbani, Giovanni Bessi, Paolo Caluzzi, Antonio Longo, Giuseppe Longo, Laura Pizzini. **COMPTONING E TOPOGRAFIA:** Topografia 3D, Spacciatto. **CONVEGNO PIANIFICAZIONE:** Massimo Cappelletti. **INGEGNERIA:** Maurizio Cappelletti. **INGEGNERIA AMBIENTALE, INFRASTRUTTURE, VIVERE, SVILUPPO (DIDATI):** Laura Sordi, Vincenzo Franzoni, Luca Alberti, Gabriele Barozza, Luca Castelluccio. **SETTORE PROTEZIONE AMBIENTALE, INGEGNERIA:** Elena La Sala, Lucia Nava, Giuseppe Rossetti. **DIREZIONE SVILUPPO DEL TERRITORIO:** Massimo Cappelletti. **CONTRATTI ALI PARTI:** Gabriele Barozzi, Michele Bombardieri, Elena Campo, Gabriella Castelli, Giovanni Guzzo, Cristina Guzzetti, Luca La Rosa, Rossella Lorenzini, Giuseppe Neri, Maurizio Scuderi, Roberto Spillari, Paolo De Sio, Massimo Valente, Sebastiano Magliola, Enrico Mastroianni, Carlo Sparo, Domenico Ruffa, Antonietta Russo. **AMAT (Altre collaborazioni):** Patrizio Enriquez, Camillo Salvaggio.

GEOMORFOLOGIA

Andamento morfologico

Scarpate morfologiche

IDROGRAFIA

Acque superficiali

Scoperto, Tormbarato

- Reticolo idrico principale
- Reticolo idrico minore demaniale
- Reticolo idrico minore gestito da altri soggetti
- Reticolo idrico consortile

Fasce di rispetto

Specchi d'acqua

USO DEL SUOLO

Attività estrattive

Cave assicurate

LITOLOGIA

Litologia superficiale

Aree a litologia limoso argillosa prevalente (L4 e L5)

IDROGEOLOGIA

Pozzi (Dlgs 152/2006 e DGR 7/12693)

- Zona di tutela assoluta (0 m)
- Fasce di rispetto (200 m)

Ambiti interessati da emergenze idriche

- Fascia di 50 m, dalla testa dei fontanili e fascia di 25 m, lungo le sponde dell'asta del fontanile
- Aree a bassa soggiacenza della falda (< 5 m)

DIFESA DEL SUOLO

PAI - Piano per l'Assetto Idrogeologico del Lambro (L. 183/1989, DPCM 24-05-2001 e DGR 7/7365)

Fasce fluviali

- Limite tra la fascia A e la fascia B
- Limite tra la fascia B e la fascia C
- Limite esterno della fascia C
- Limite di progetto tra la fascia B e la fascia C

Classi di rischio idraulico

- R1 - Rischio moderato
- R2 - Rischio medio
- R3 - Rischio elevato
- R4 - Rischio molto elevato

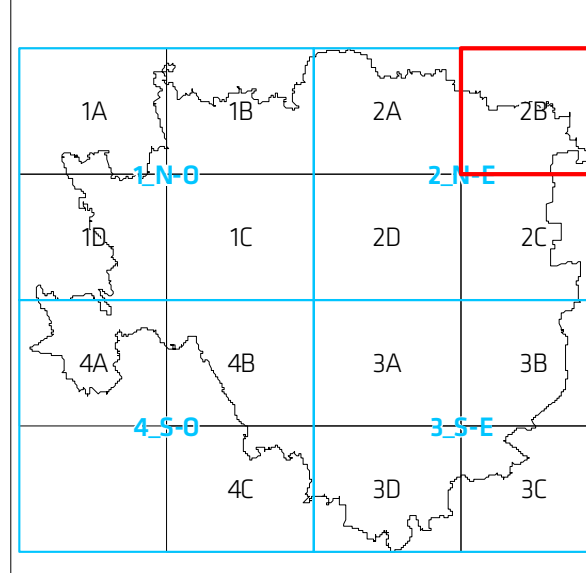

scala 1: 5.000

I contenuti della legenda sono riferiti alla totalità delle informazioni tematiche presenti sul territorio comunale. Pertanto si precisa che alcune voci poste in legenda potrebbero non comparire nel presente quadante.

