

DP - D.01 - Progetto di Piano
-Piani attuativi obbligatori (art. 26 NA PdR)

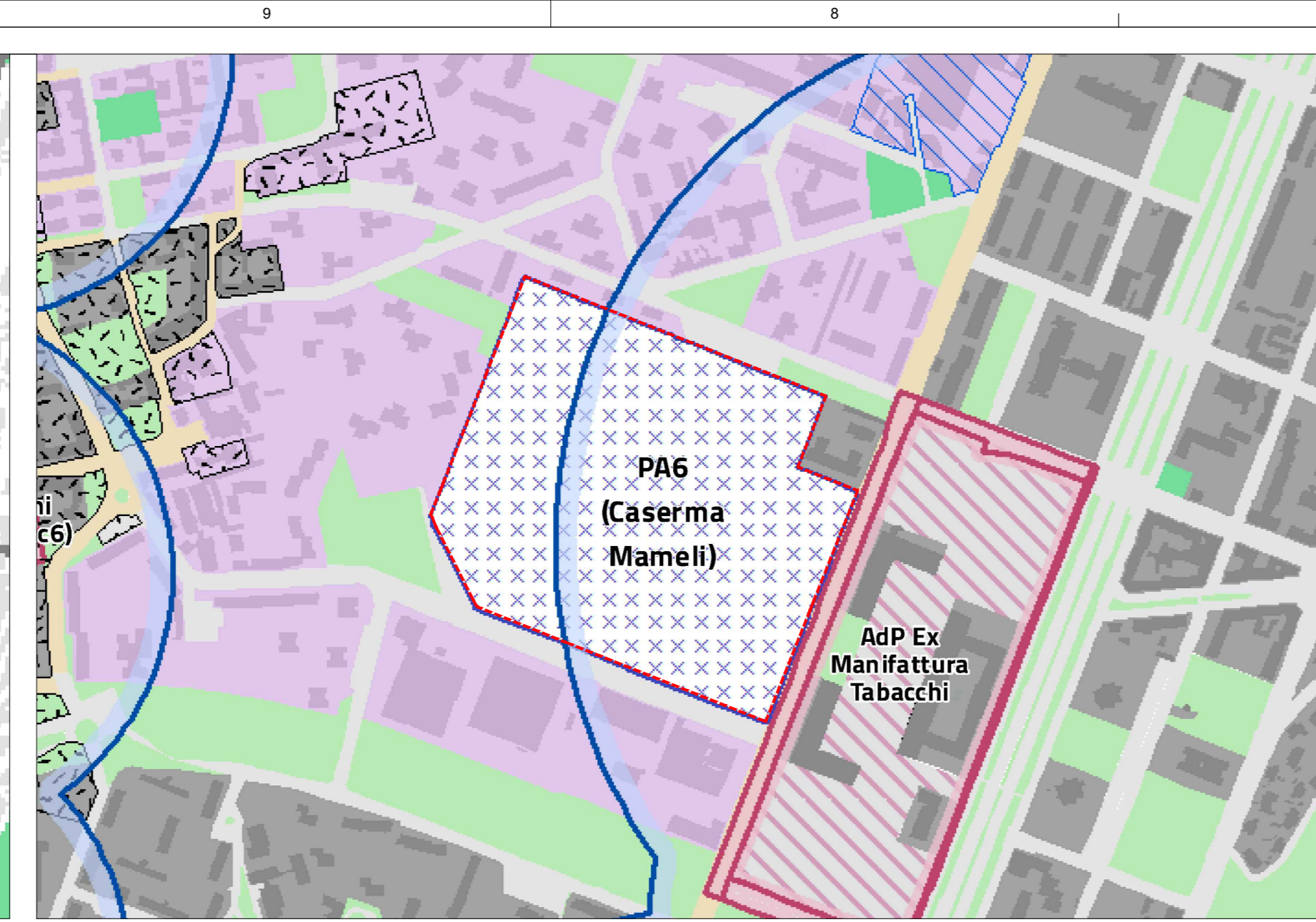

PR - R.02 - Indicazioni urbanistiche
- Piani attuativi obbligatori PA (art. 26)

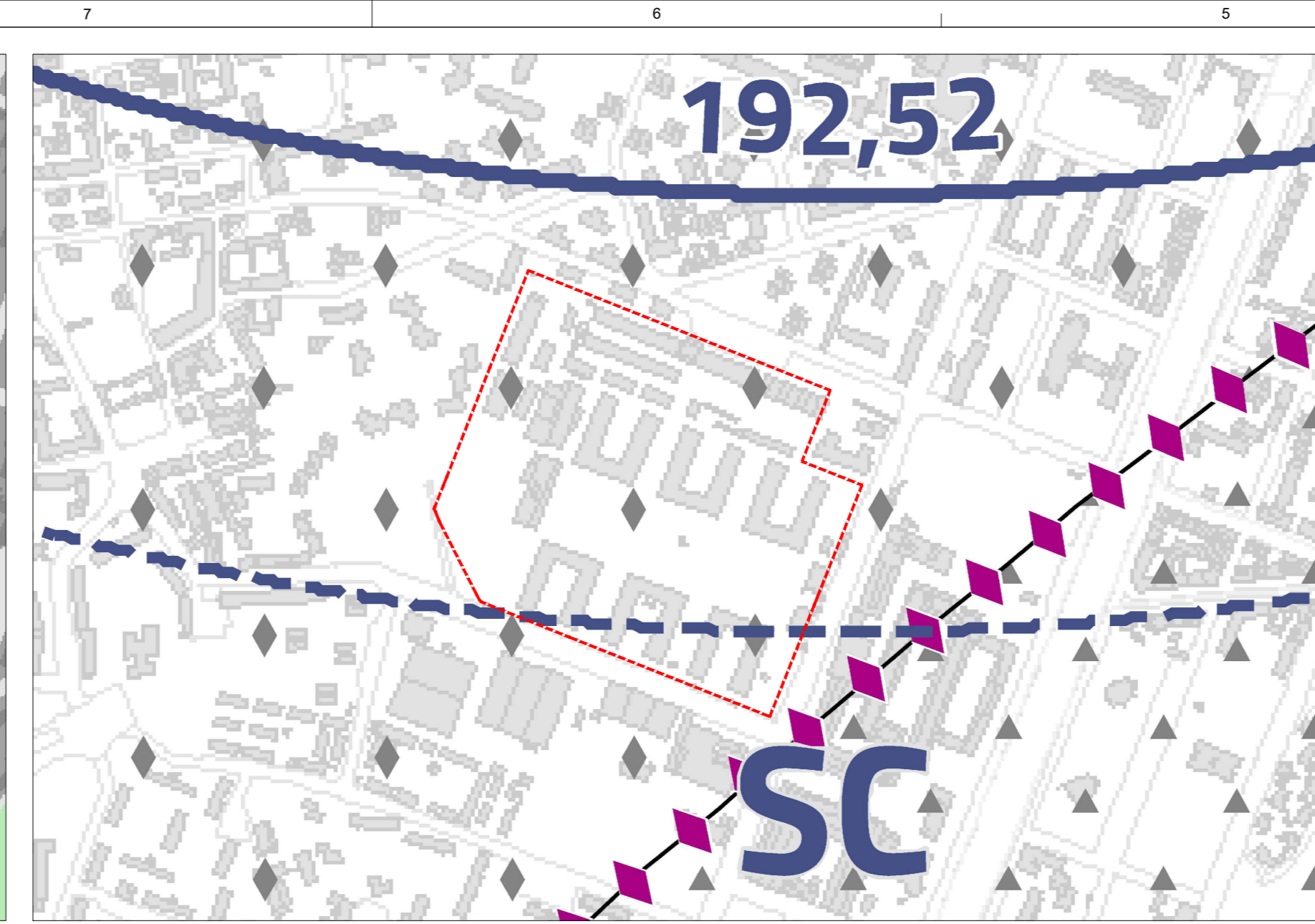

PR - R.08 - Vincoli aeroportuali parte II

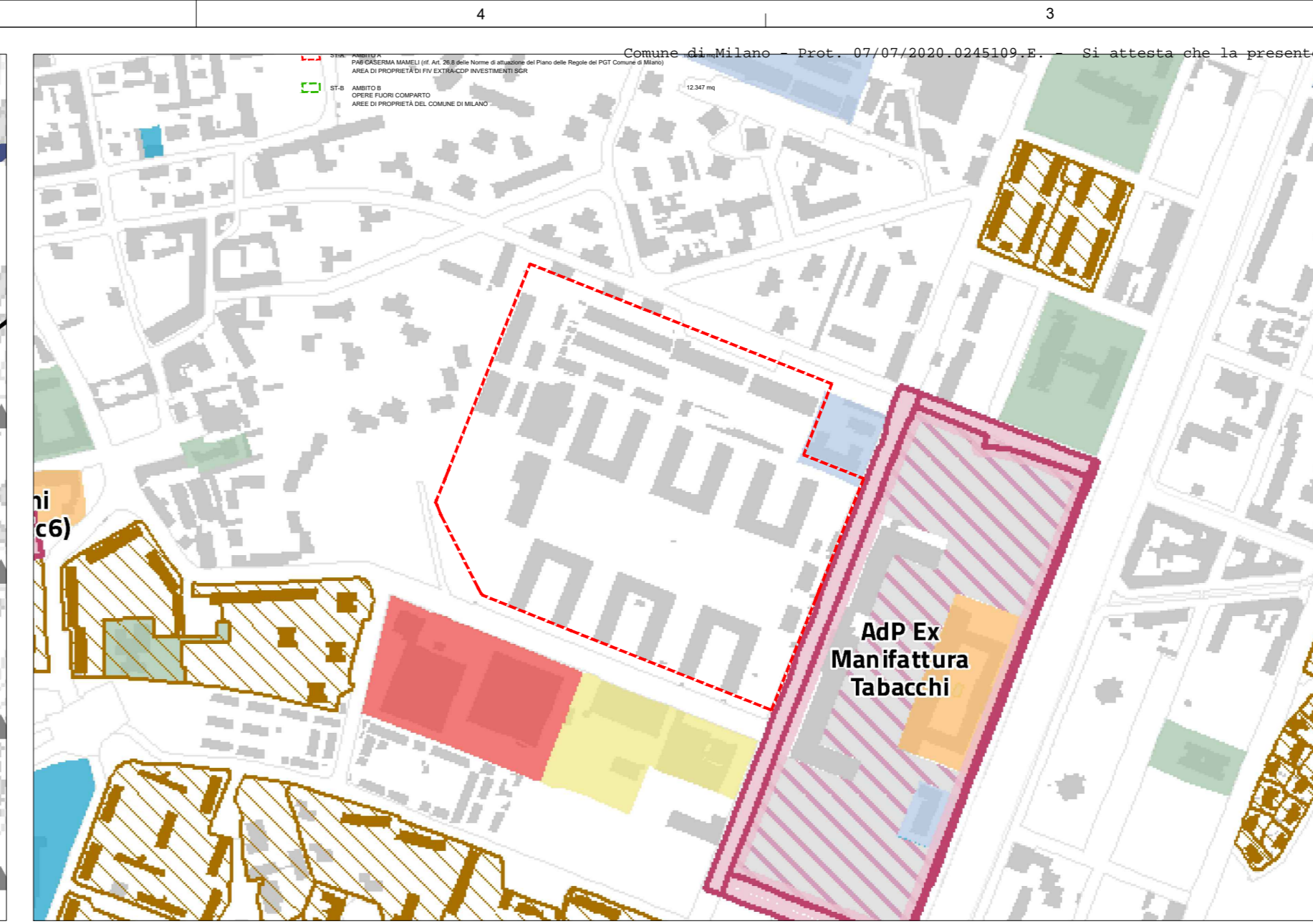

PS - S.01 - Servizi esistenti



DP - D.02 - Carta del Paesaggio
- Ambienti dei piani regolatori recenti

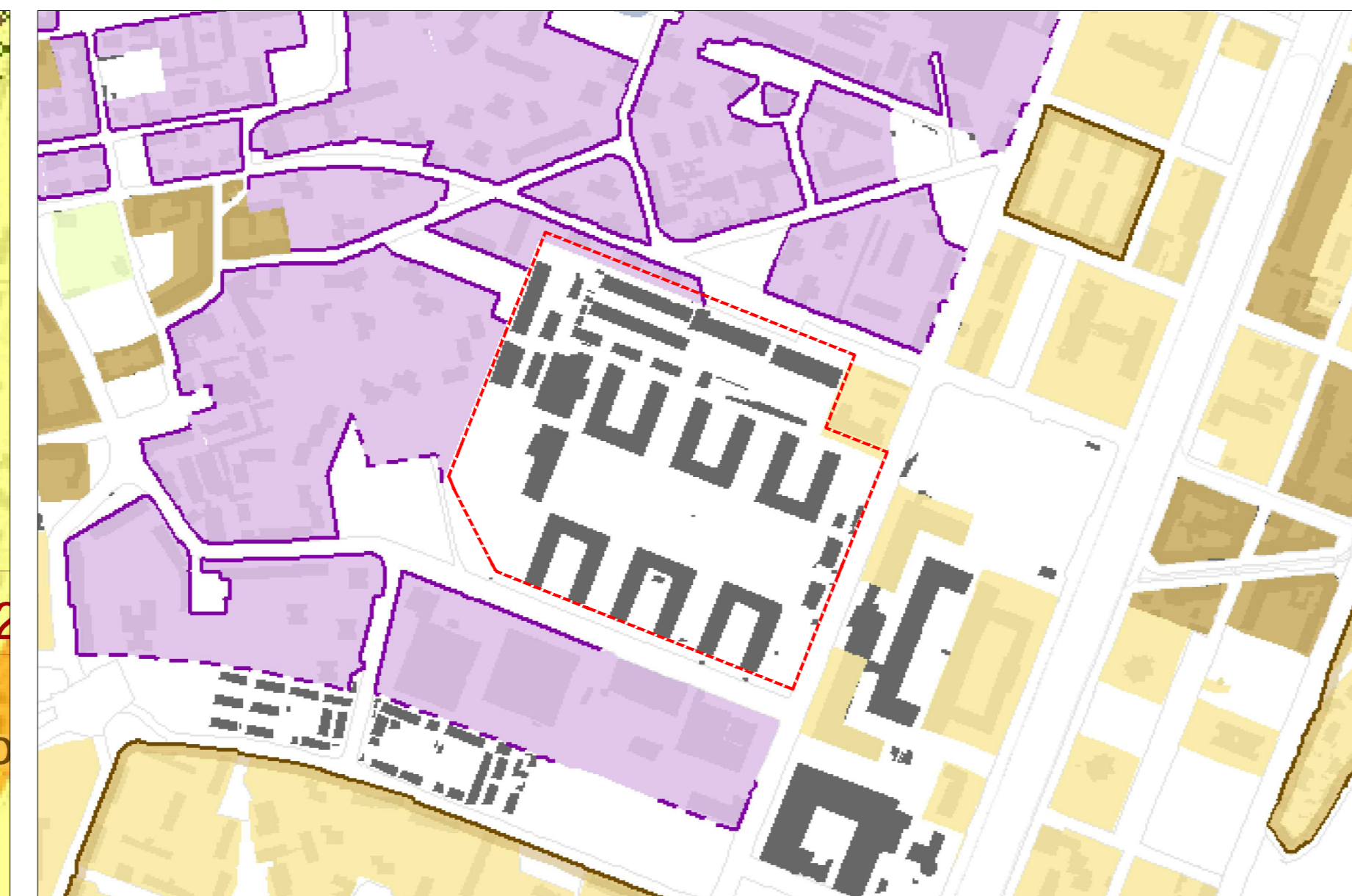

PR - R.03 - Indicazioni morfologiche

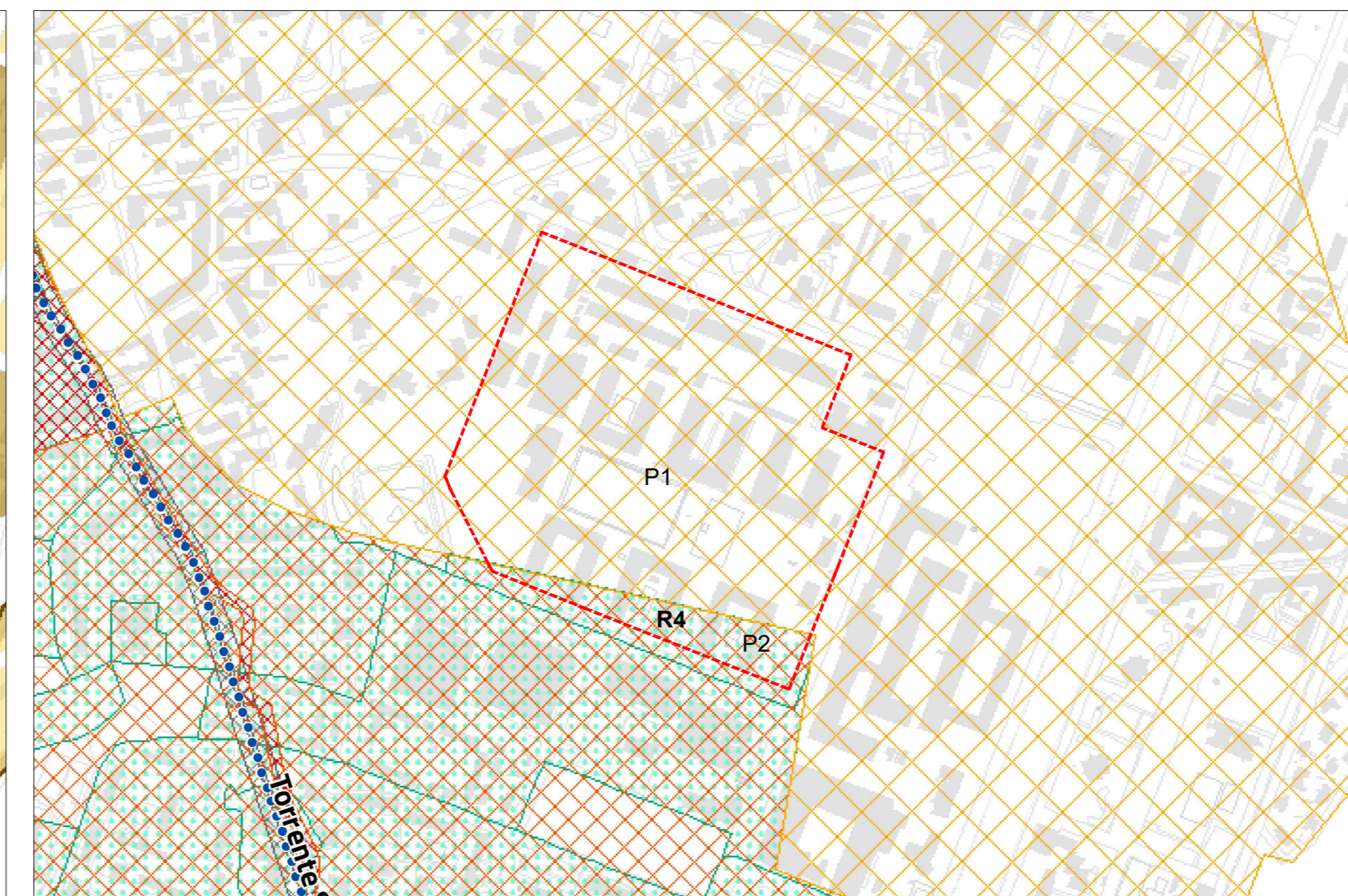

PR - R.09 - Reticolo idrografico PGRA
- P1 Scenario raro
- P2 Scenario poco frequente
- R4 Aree di rischio molto elevato

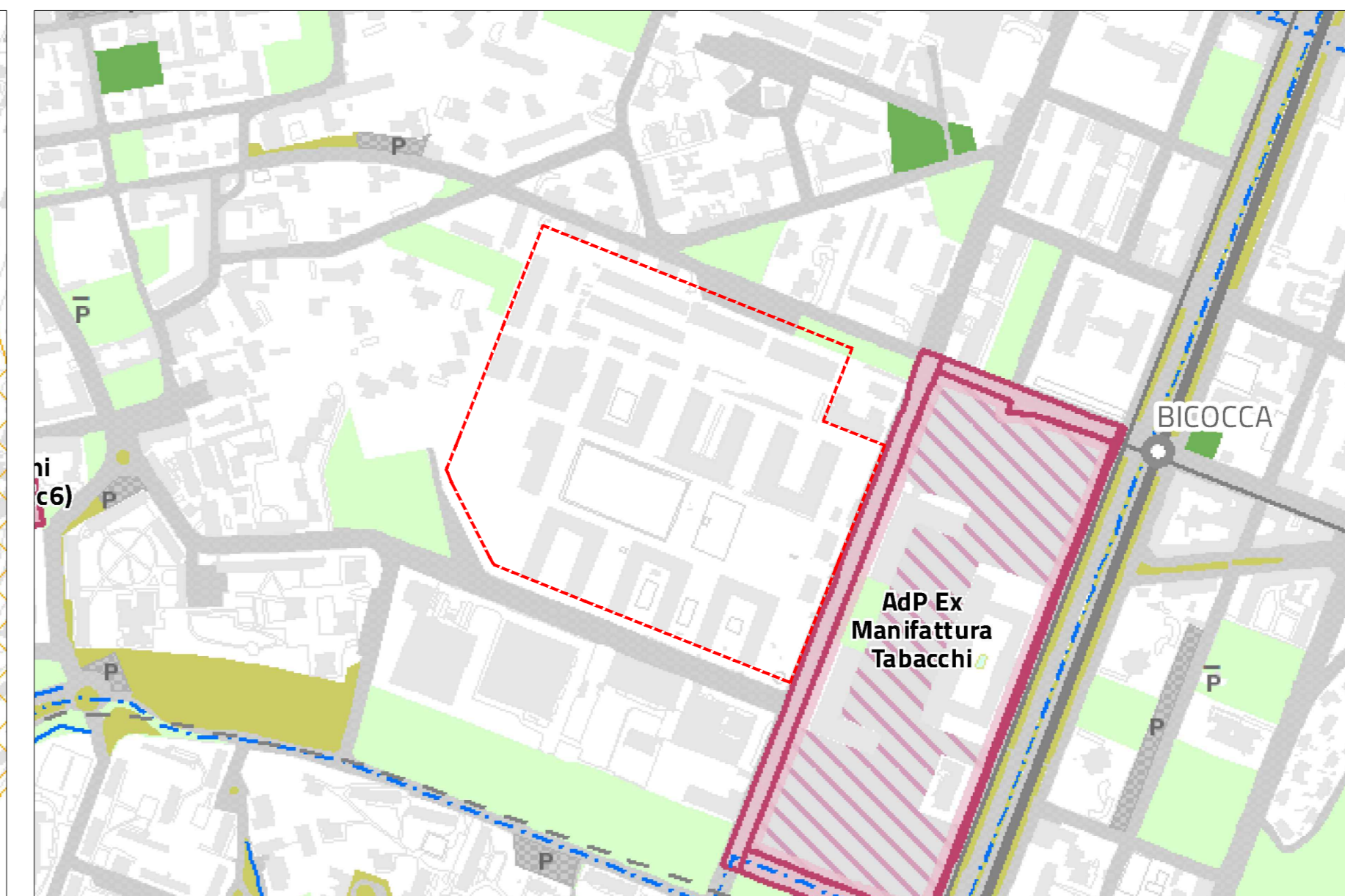

PS - S.02 - Sistema verde e mobilità

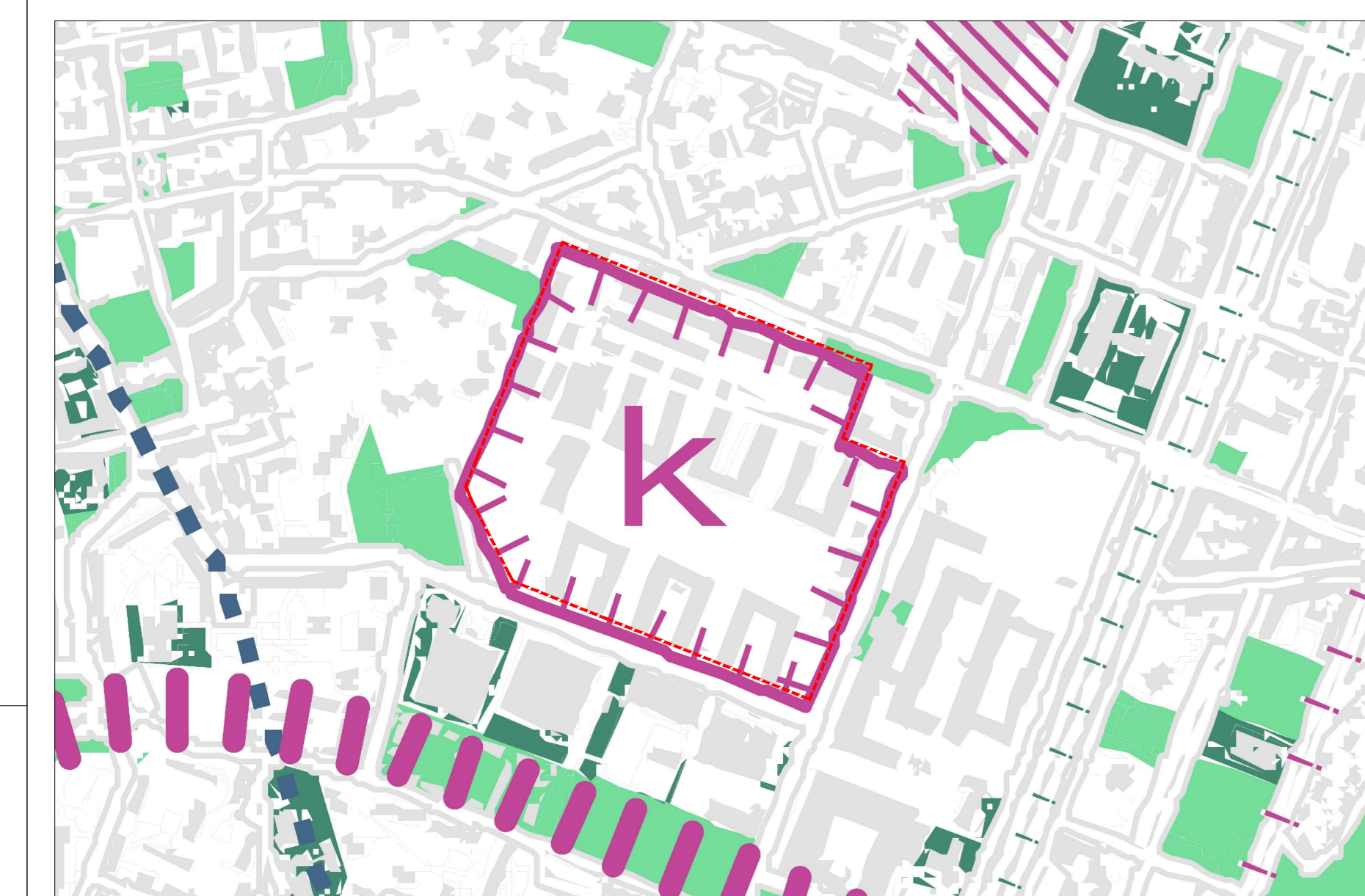

DP - D.03 - Schema REC
- 20 Nuovi Parchi

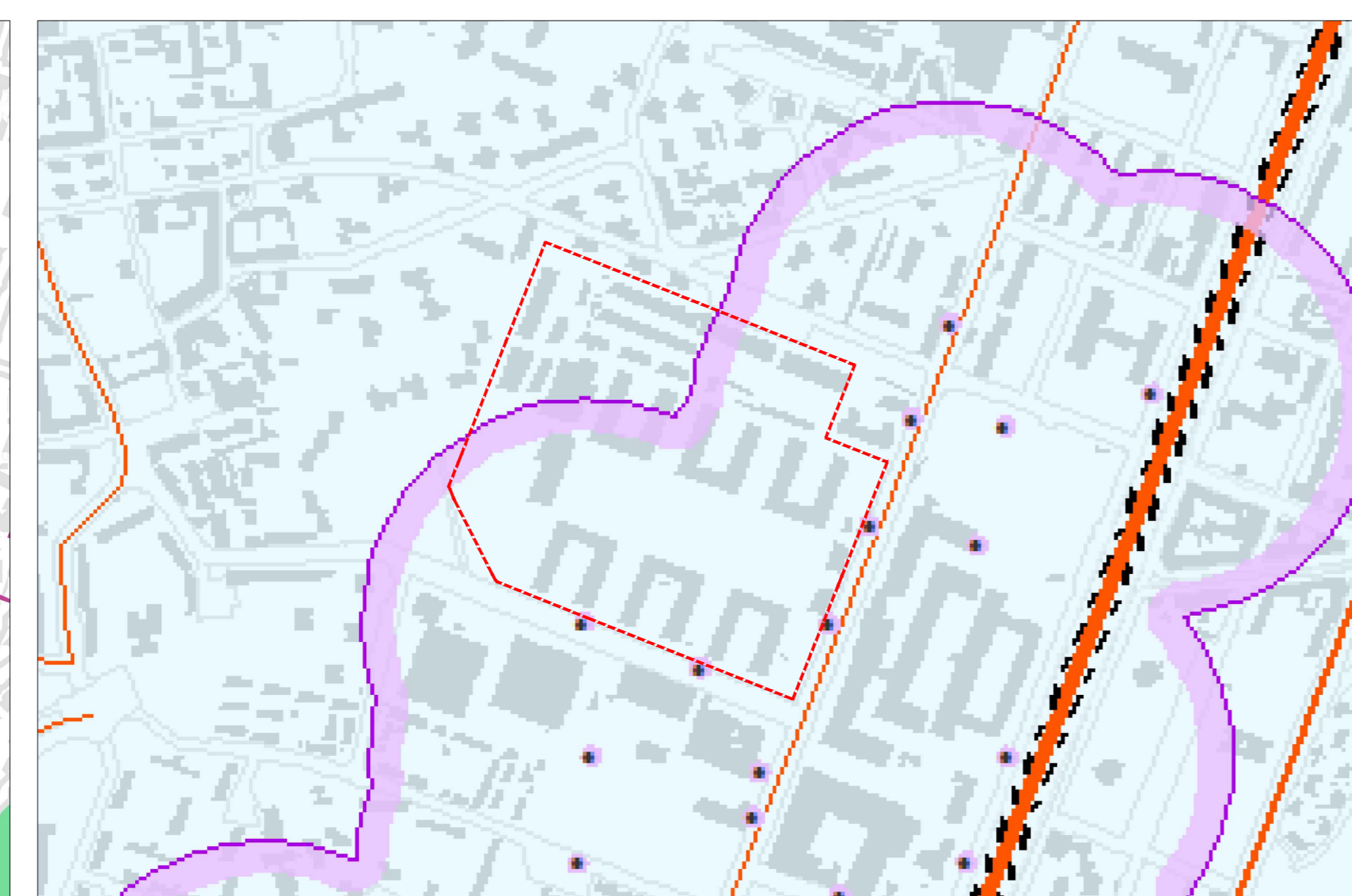

PR - R.05 - Vincoli amministrativi
-Pozzi e fasce di rispetto

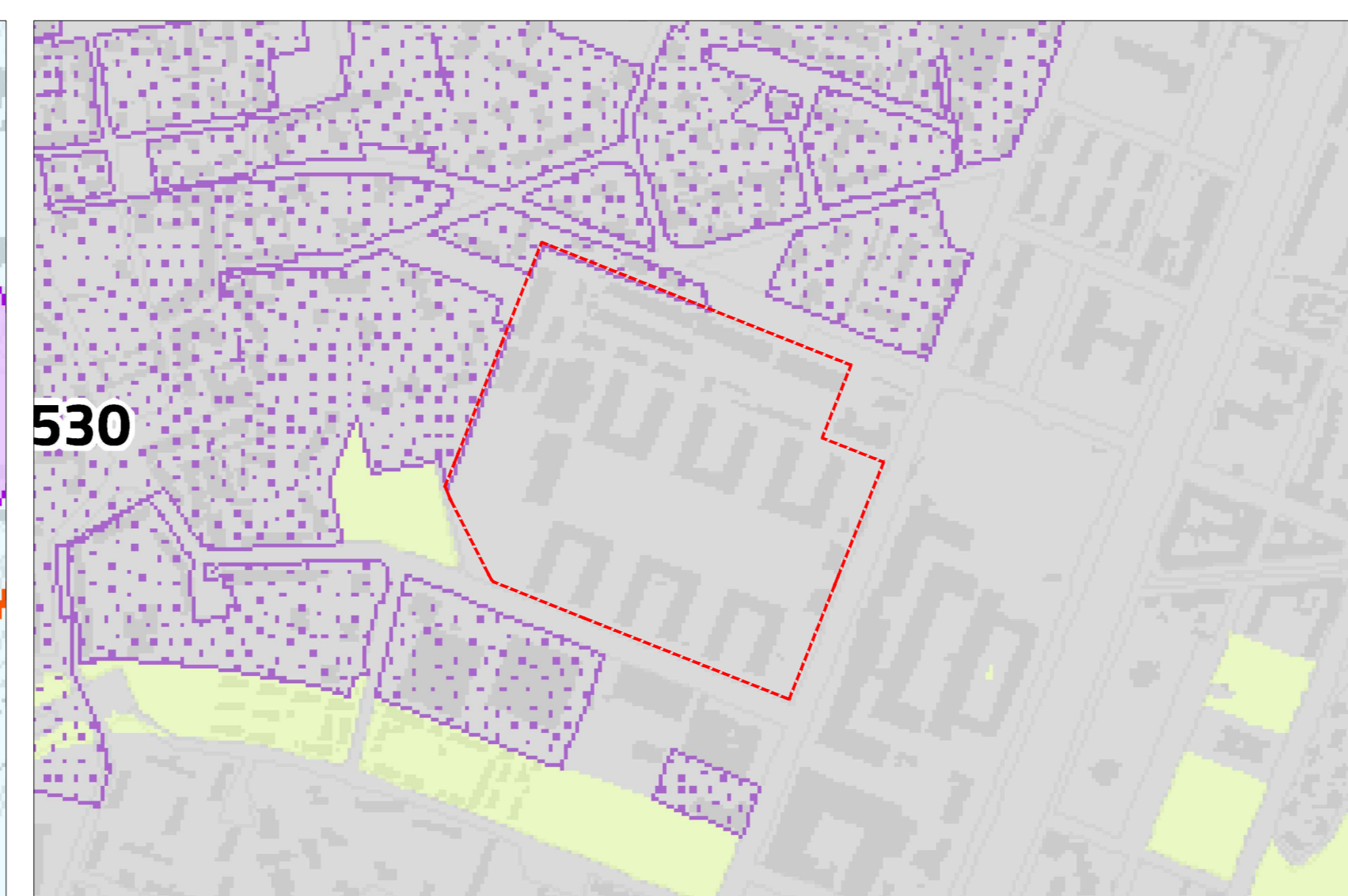

PR - R.10 - Carta consumo del suolo
- Suolo urbanizzato

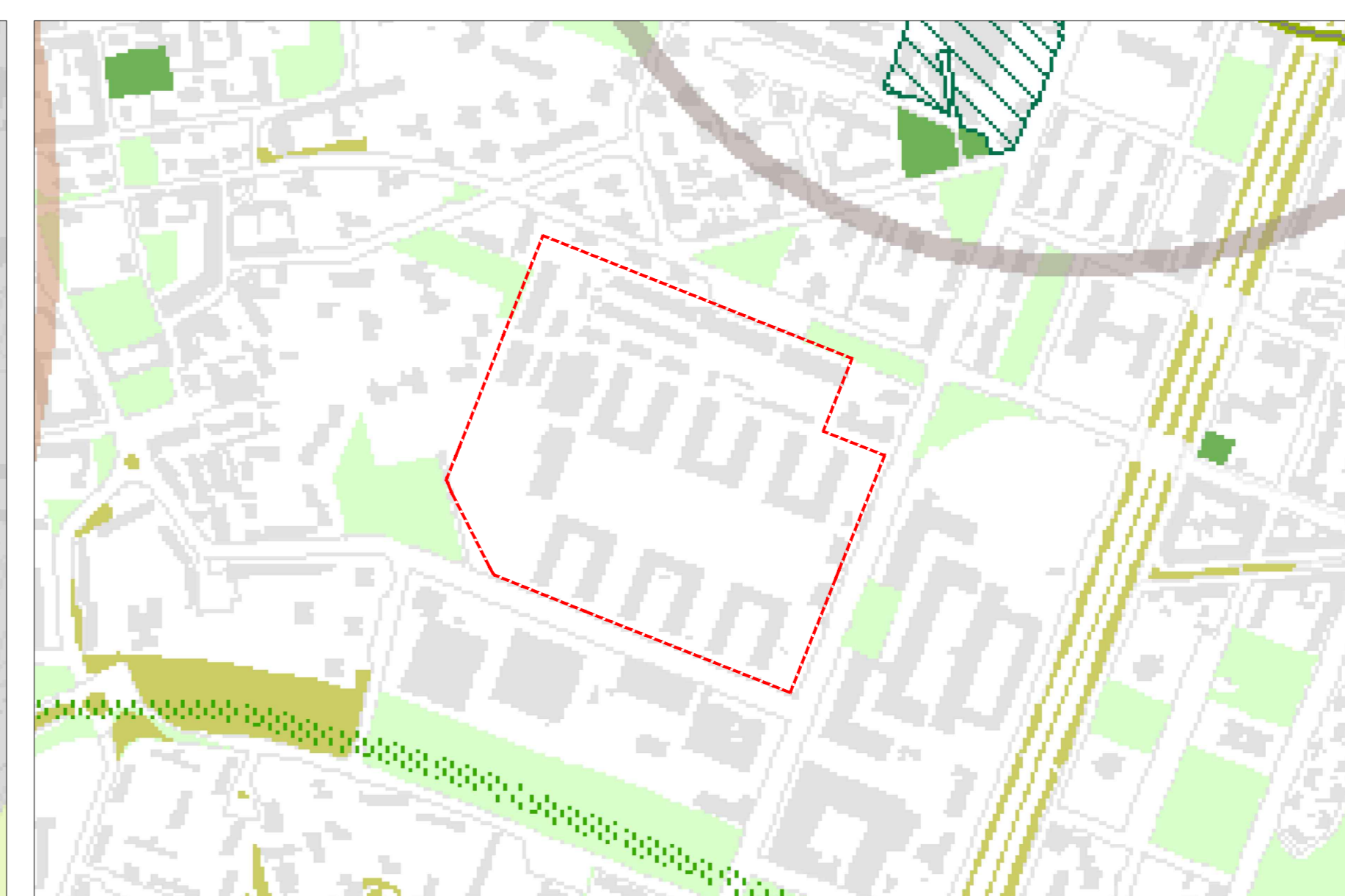

PS - S.02 - Rete ecologica e sistema del verde urbano e degli spazi aperti

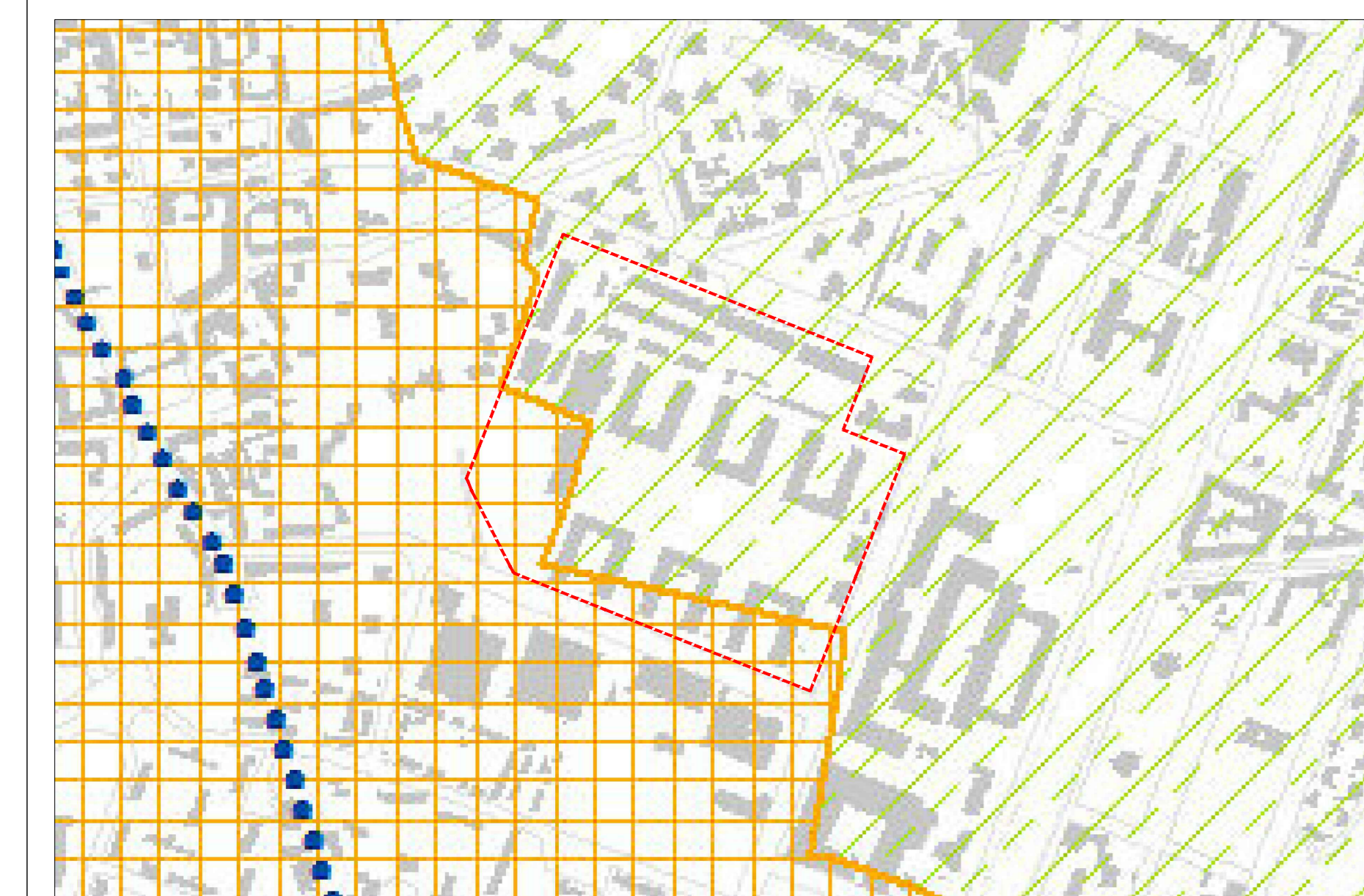

PR - R.01 - Fattibilità geologica e idraulica
- Classe II fattibilità con modeste limitazioni (art. 44)
- Classe III fattibilità con consistenti limitazioni (art.45)

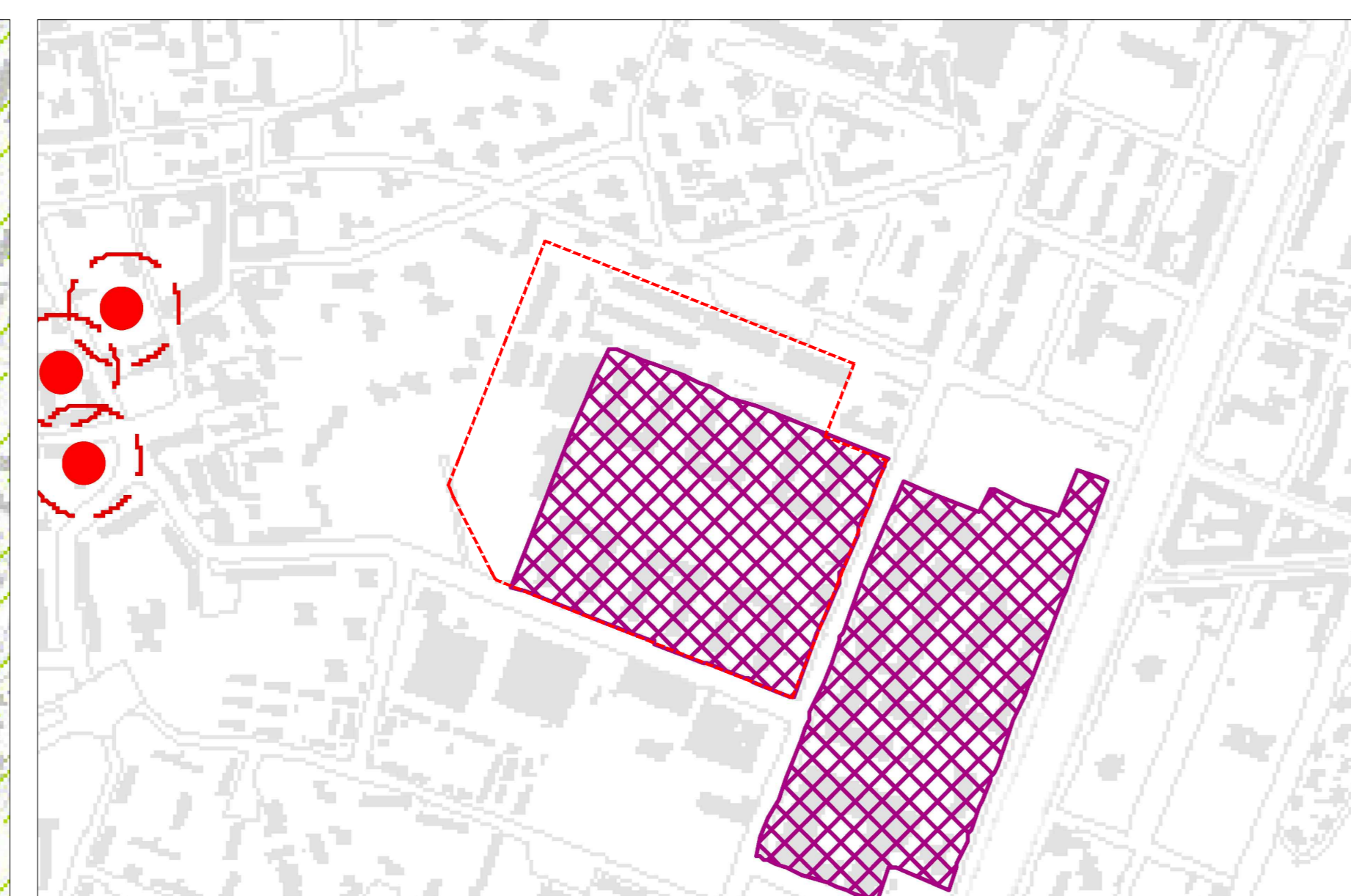

PR - R.06 - Vincoli di tutela e salvaguardia
-Immobili sottoposti a tutela diretta per legge (art.12.1 DLgs 42 / 2004)

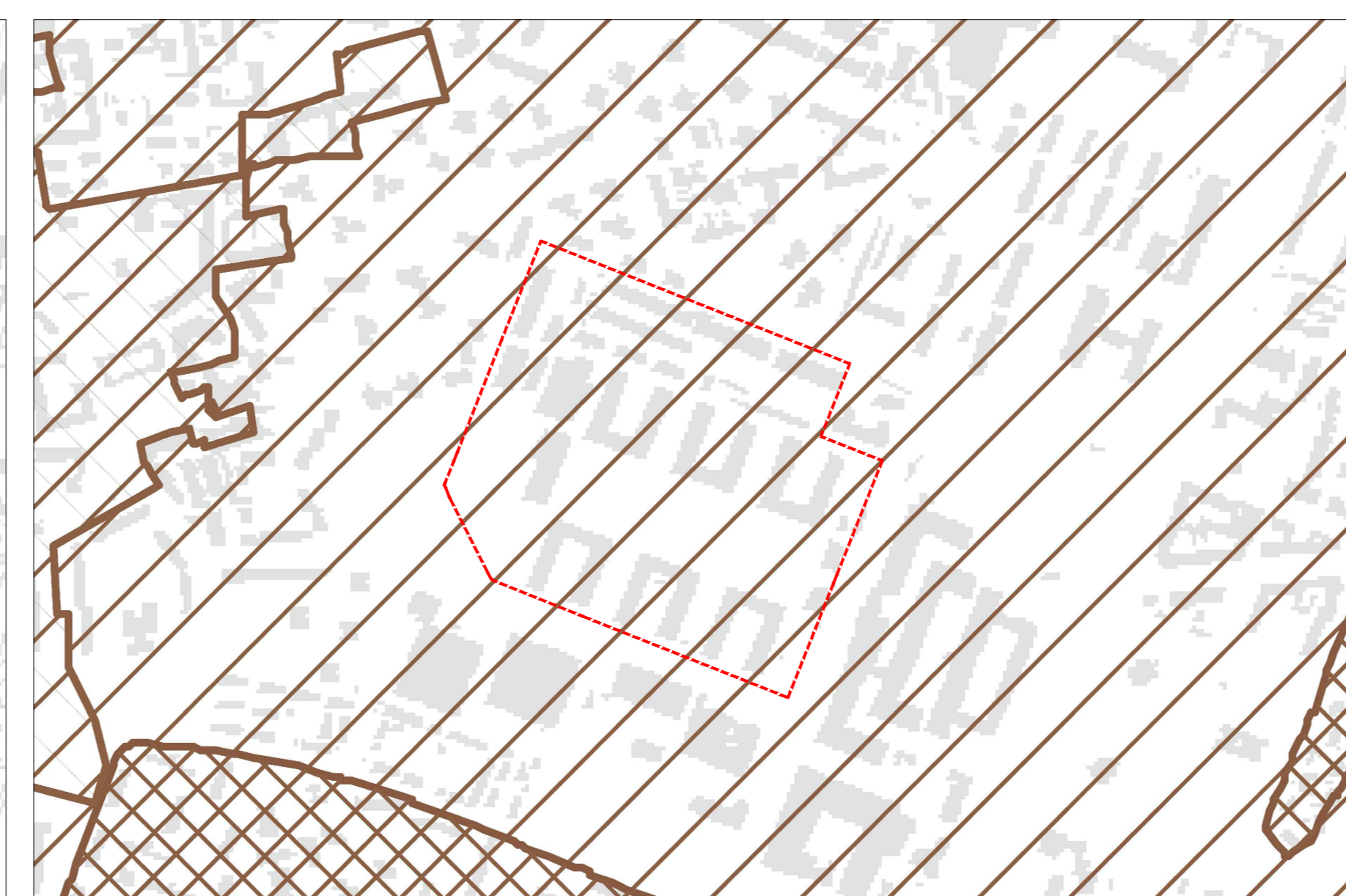

PR - R.0101 - Carta della sensibilità paesaggistica dei luoghi
- Sensibilità paesaggistica bassa

LEGENDA

- ST-A AMBITO A (PA6 CASERMA MAMELI) (Vf. Art. 28.8 delle Norme di attuazione del Piano delle Regole del PGT Comune di Milano) 101.490 mq
- AREA DI PROPRIETA' DI FIV EXTRA-CDP INVESTMENTS SGR
- ST-B AMBITO B (OPERE FUORI COMPARTO) AREE DI PROPRIETA' DEL COMUNE DI MILANO 12.347 mq

0 100m 200m 300m N

Comune di Milano
Piano Attuativo PA6
Intervento di trasformazione dell'ex Caserma Mameli

PROPRIETARI/PRODOTTORE
FIV Extra
CDP Investments Sgr

COMITANTE
CDP Immobiliare

PROGETTO
Verifica della Progettazione Preliminare

PROGETTO ARCHITETTONICO
onstestudio

CONSULENZA E VALUTAZIONI STRUTTURALI
MILAN INGEGNERIA

PROGETTO DEL TRAFFICO E VIABILITA'
MIC mobility in chain

CONSULENZA PROGETTO DI RESTAURO
ARCH. ROSSELLA MOIOLI

PROGETTO DEL PARCO
STUDIO GIORGETTA

CONSULENZA GEOLOGIA
STUDIO IDROGEOLOGICO

PROGETTO OPERE DI URBANIZZAZIONE E VAS E CONSULENZA ACUSTICA
DEERN ITALIA S.p.A.

CONSULENZA AGRONOMICA
dot. agronomo NICOLA NOE, PhD

TITOLO/LABORATORIO
STRALCIO DELLO STRUMENTO URBANISTICO GENERALE O ATTUATIVO CON INDICAZIONE DELL'AREA DI INTERVENTO

ELABORATO N.
P05a1

AGG.	DATA	DESCRIZIONE AGG.	AUTORE	SCALA
00	04/04/2016	EMMISSIONE PER APPROVAZIONE		1:5000
01	30/09/2016	EMMISSIONE PER APPROVAZIONE		
02	08/03/2020	EMMISSIONE PER APPROVAZIONE		
03				
04				

Nome File: MAM-PA-P05a-02
Data: 09/03/2020