



TAVOLA DI INQUADRAMENTO



TAVOLA PAESAGGISTICA



OPERE A VERDE

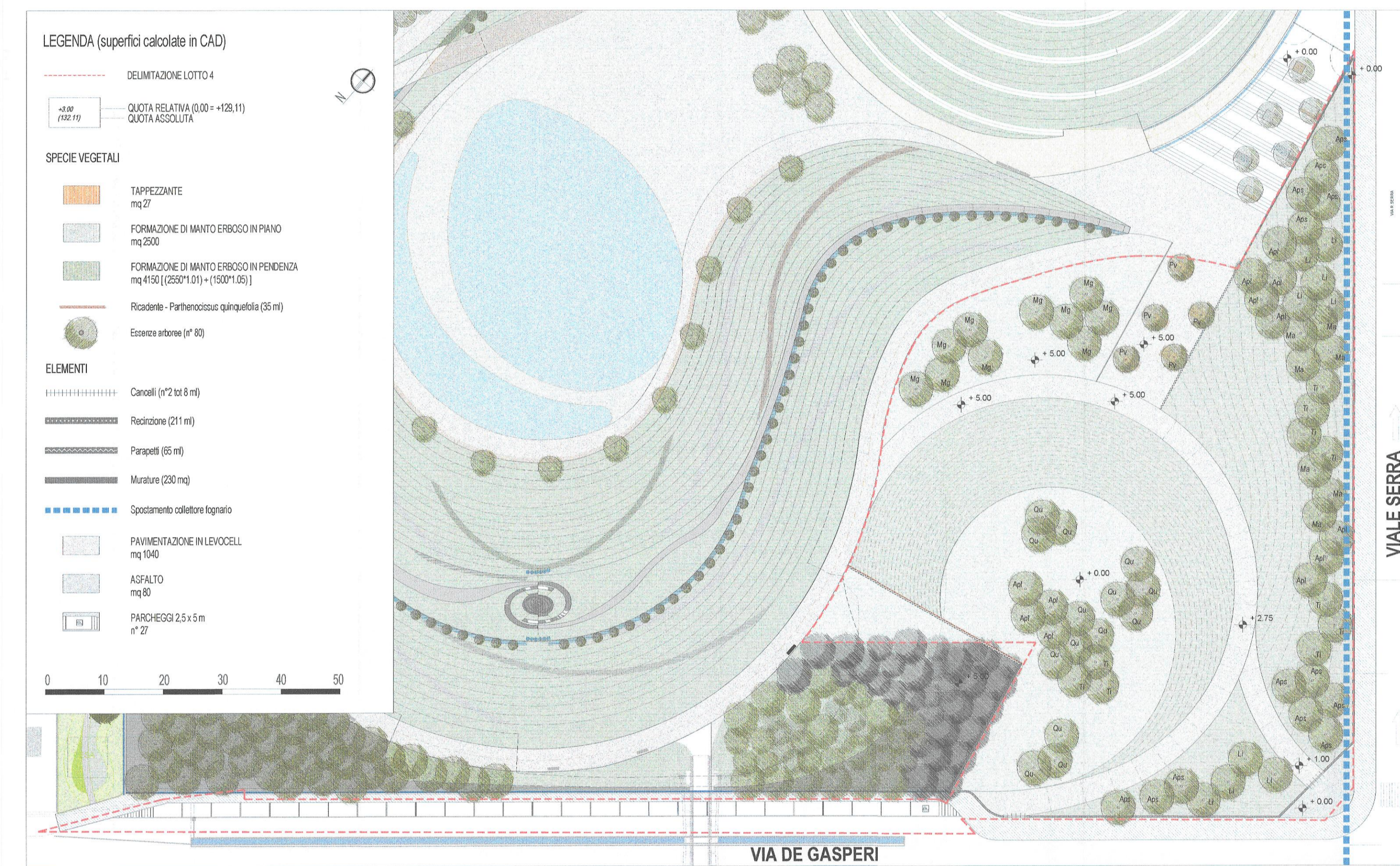
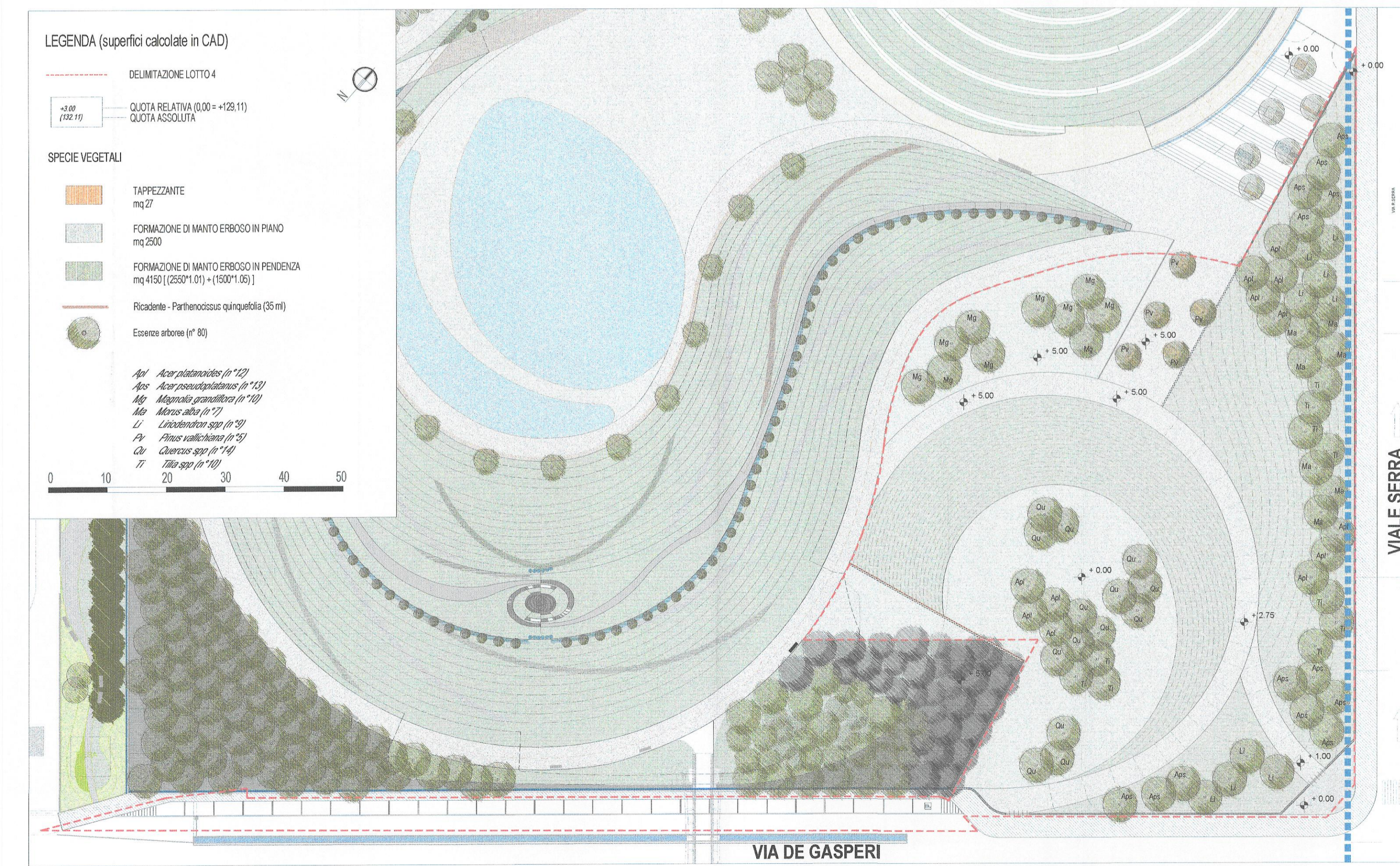
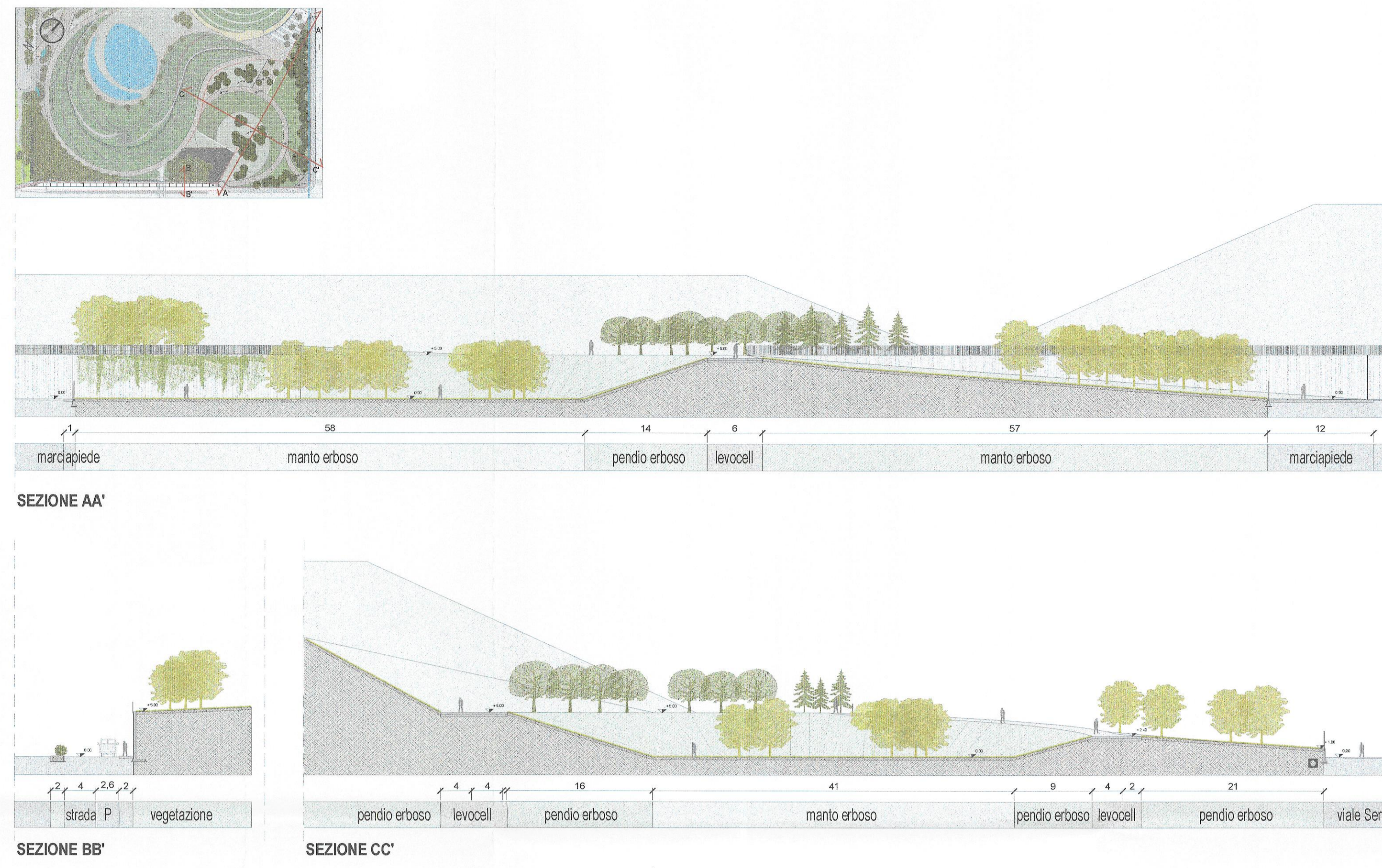

SEZIONI DI PROGETTO

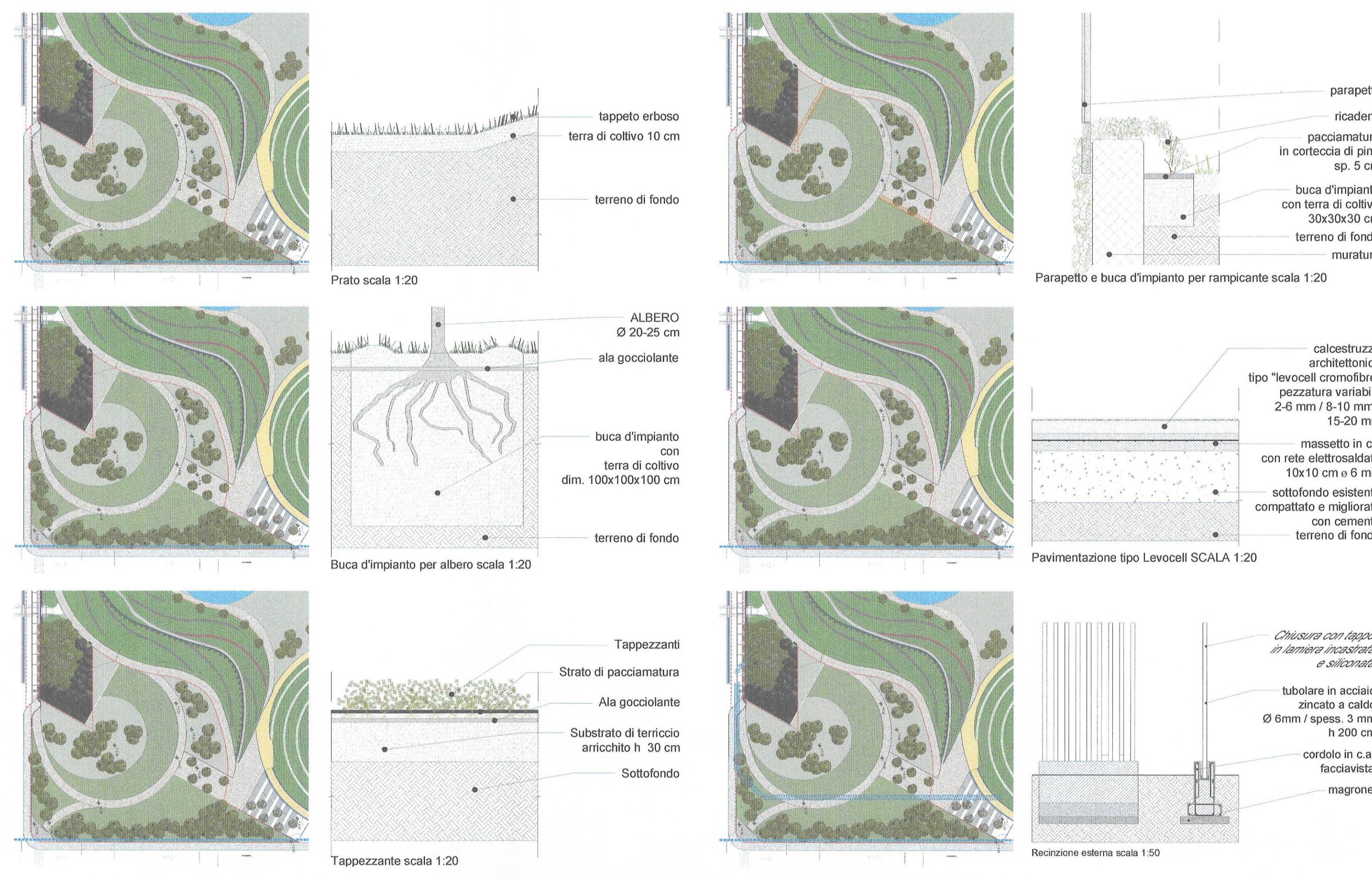

DETTAGLI TIPOLOGICI E MATERIALI



T05 VISTE

SOGGETTO ATTUATORE:

IPER MONTEBELLO S.P.A.

SEDE LEGALE
VIA AMILCARE PONCHIELLI, 7
SEDE OPERATIVA
VIA GROSOTTO, 7
MILANO

PROGETTISTI:
ARCH. CHARLES JENCKS
ARCH. ANDREAS KIPAR

ACCORDO DI PROGRAMMA
PROGETTO FORTELLO
PROGRAMMA INTEGRATO
DI INTERVENTO
AI SENSI DELLA L.R. 12 APRILE 1999, N. 9

**ATTO INTEGRATIVO
CONVENZIONE
ATTUATIVA - U2/U3**

TITOLO D
[A] PARCO PUBBLICO
COMPLEMENTO FASE 4
PROGETTO PRELIMINARE

IL DIRETTORE DI AREA
Arch. Michel Pajola

COMUNE DI MILANO
DIREZIONE URBANISTICA
Pg 206607/2017
Del 04/05/2017 11:21:42
IPER MONTEBELLO S.P.A.
(S) PROT. AREA PIANIFICA
04/05/2017

IPER MONTEBELLO SPA
Arch. Michel Pajola

MECCANISMO URBANISTICO
AREA PIANIFICAZIONE ORGANIZZATIVA
E STRUTTURALE

IL DIRETTORE DI AREA
Arch. Michel Pajola

TAVOLA:
100 - 04b

DATA
NOVEMBRE 2015