

VIA VISCONTI ALEX, 2 cap. 20151 (Int. A)

Gallaratese | Municipio 8

### Veduta d’insieme



### Estratto mappa catastale



## Planimetria immobile piano terra

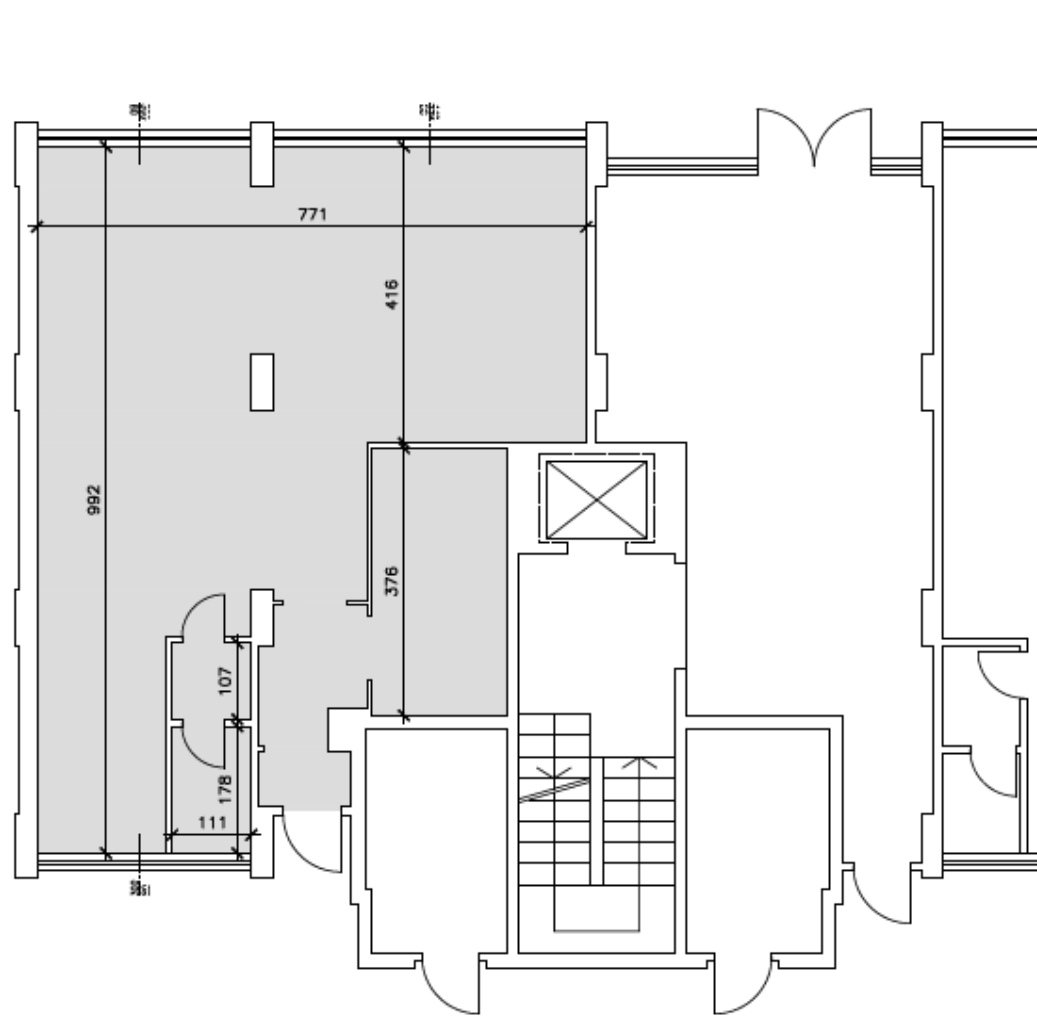

SCALA 1:200

## Schede tecnica

TIPOLOGIA	CODICE U.I.	INDIRIZZO	CIVICO	CAP	SCALA	PIANO	INTERNO	FOGLIO	MAPPALE	SUB	SUP. NETTA	SUP. CONV.	MUNICIPIO
Depositi	030004201010100A	VIA VISCONTI ALEX	2	20151	IL	Terra	A	89	31	705	Mq. 61	Mq. 63,47	8

CATEGORIA	DESCRIZIONE	STATO DI CONSERVAZIONE
<b>_STATO MANUTENTIVO</b>		
PAVIMENTO	Grès ceramico	ottimo
SOFFITTO E PARETI	Intonaco bianco	buono
PAVIMENTO SERVIZI IGIENICI	Piastrelle di ceramica	buono
RIVESTIMENTO SERVIZI IGIENICI	Piastrelle ceramica fino a 2,00 mt., oltre intonaco bianco	ottimo
DOTAZIONE SANITARI	Lavabo e w.c.	ottimo
SERRAMENTI ESTERNI	Porta d’ingresso in metallo e finestre in profilati di metallo e vetro con sbarre di sicurezza	buono
SERRAMENTI INTERNI	Porte in legno	buono
<b>_IMPIANTISTICA</b>		
IMPIANTO ELETTRICO	Le certificazioni degli impianti saranno da aggiornare o da rilasciare. Saranno eventualmente ricompresi dell’ambito dell’affidamento gli eventuali relativi lavori per l’ottenimento dei predetti certificati.	
RISCALDAMENTO/RAFFRESCAMENTO		
<b>_ACCESSIBILITÀ</b>		
INGRESSO e AFFACCI	Ingresso principale e vetrina prospicienti Via Visconti Alex, 2	

INDIRIZZO	CODICE U.I.	SCALA	PIANO	INTERNO	PERTINENZE	PRECEDENTE UTILIZZO	MUNICIPIO
VIA VISCONTI ALEX, 2 cap.20151	030004201010100A	IL	Terra	A	/	Deposito	8

**SCHEDA DI RILEVAZIONE MM**

**\_VERIFICHE EFFETTUATE IN UFFICIO**

CHIAVI USD	SI	<p><b>NOTE</b></p> <p>Ex Aercoplan. (Seconda porta d’ingresso sul retro).</p> <p>Chiavi consegnate a MM dalla SEC il 28/06/2017.</p>
PERTINENZE DA R.U.	/	
CHIAVI PERTINENZA	/	
TIPOLOGIA PERTINENZA	/	
STATO PERTINENZA	/	
CODICE U.I. PERTINENZA	/	
U.I. VERIFICATA DA TPA	SI	

**\_VERIFICHE EFFETTUATE IN LOCO**

PRESENZA PERSONE/ATTIVITÀ	NO	INDIRIZZO ESATTO (via e civico nella singola USD)	Via Alex Visconti, 2
CONTRATTO D’AFFITTO	NO	TITOLARE DELL’ATTIVITÀ   NOME DELLA SOCIETÀ	/
UTENZA LUCE ATTIVATA	NO	INTESTATARIO CONTRATTO   NUMERO CONTRATTO	/
UTENZA GAS ATTIVATA	NO	INTESTATARIO CONTRATTO   NUMERO CONTRATTO	/
CITOFONO FUNZIONANTE	NO	NOMINATIVI SU CITOFONO	/
VERIFICA PERTINENZE	NO	/	/

L’USD risulta libera \_ **NOTE CONCLUSIVE**

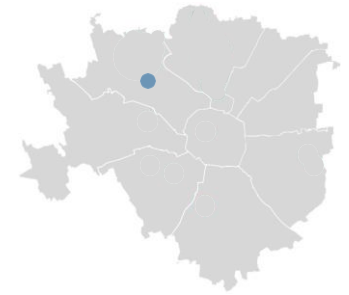

## Rilievo fotografico

Vedute accesso immobile



Veduta intera immobile

