

VIA VISCONTI ALEX, 6 cap. 20151 (Int. 00B)

Gallaratese | Municipio 8

Veduta d’insieme

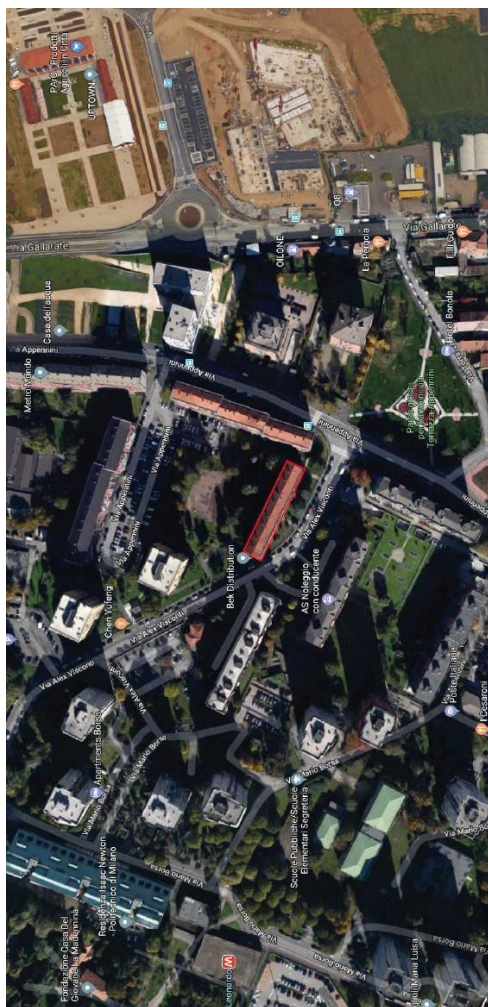

Estratto mappa catastale



Planimetria immobile piano terra



PIANO TERRA

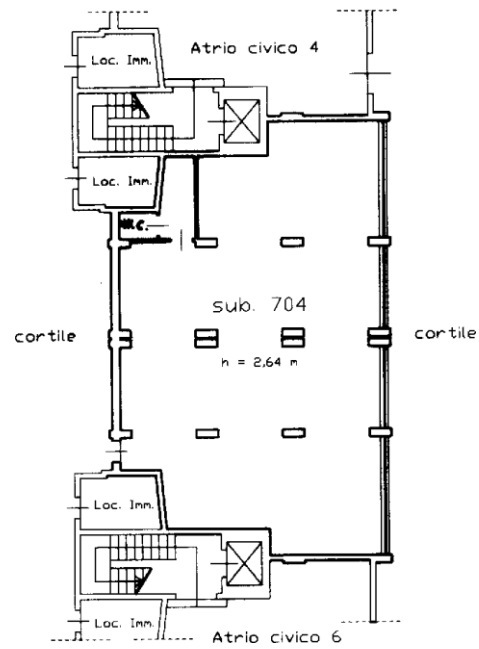

SCALA 1:200

Scheda tecnica

| TIPOLOGIA | CODICE U.I. | INDIRIZZO | CIVICO | CAP | SCALA | PIANO | INTERNO | FOGLIO | MAPPALE | SUB | SUP. NETTA | SUP. CONV. | MUNICIPIO |
|-----------|-------------------|----------------------|--------|-------|-------|-------|---------|--------|---------|-----|------------|------------|-----------|
| Depositi | 030004201010H100B | VIA VISCONTI ALEX | 6 | 20151 | HI | Terra | 00B | 89 | 31 | 704 | Mq. 133 | Mq. 137,79 | 8 |

| <u>CATEGORIA</u> | <u>DESCRIZIONE</u> | <u>STATO DI CONSERVAZIONE</u> |
|-------------------------------|---|-------------------------------|
| _STATO MANUTENTIVO | | |
| PAVIMENTO | Marmo di differenti colori con giochi geometrici | ottimo |
| SOFFITTO E PARETI | Intonaco bianco | buono |
| PAVIMENTO SERVIZI IGIENICI | Grès ceramico | buono |
| RIVESTIMENTO SERVIZI IGIENICI | Rivestimento in piastrelle con proseguimento in intonaco bianco | buono |
| DOTAZIONE SANITARI | Lavabo e w.c. | buono |
| SERRAMENTI ESTERNI | Porta d’ingresso e finestre in profilati di metallo e vetro con sbarre di sicurezza | buono |
| SERRAMENTI INTERNI | Porte in legno tinteggiato | buono |
| _IMPIANTISTICA | | |
| IMPIANTO ELETTRICO | Le certificazioni degli impianti saranno da aggiornare o da rilasciare. Saranno eventualmente ricompresi dell’ambito dell’affidamento gli eventuali relativi lavori per l’ottenimento dei predetti certificati. | |
| RISCALDAMENTO/RAFFRESCAMENTO | | |
| _ACCESSIBILITÀ | | |
| INGRESSO e AFFACCI | Ingresso principale e vetrina prospicienti Via Visconti Alex, 2 | |

| INDIRIZZO | CODICE U.I. | SCALA | PIANO | INTERNO | PERTINENZE | PRECEDENTE UTILIZZO | MUNICIPIO |
|--------------------------------|-------------------|-------|-------|---------|------------|---------------------|-----------|
| VIA VISCONTI ALEX, 6 cap.20151 | 030004201010H100B | HI | Terra | 00B | / | Deposito | 8 |

SCHEDA DI RILEVAZIONE MM

_VERIFICHE EFFETTUATE IN UFFICIO

| | | |
|------------------------|----|--|
| CHIAVI USD | SI | <p><u>NOTE</u></p> <p>Sfratto giudiziario per morosità eseguito da Cortesi.</p> |
| PERTINENZE DA R.U. | / | |
| CHIAVI PERTINENZA | / | |
| TIPOLOGIA PERTINENZA | / | |
| STATO PERTINENZA | / | |
| CODICE U.I. PERTINENZA | / | |
| U.I. VERIFICATA DA TPA | SI | |

_VERIFICHE EFFETTUATE IN LOCO

| | | | |
|---------------------------|----|---|----------------------|
| PRESENZA PERSONE/ATTIVITÀ | NO | INDIRIZZO ESATTO (via e civico nella singola USD) | Via Alex Visconti, 6 |
| CONTRATTO D’AFFITTO | NO | TITOLARE DELL’ATTIVITÀ NOME DELLA SOCIETÀ | / |
| UTENZA LUCE ATTIVATA | NO | INTESTATARIO CONTRATTO NUMERO CONTRATTO | / |
| UTENZA GAS ATTIVATA | NO | INTESTATARIO CONTRATTO NUMERO CONTRATTO | / |
| CITOFONO FUNZIONANTE | NO | NOMINATIVI SU CITOFONO | / |
| VERIFICA PERTINENZE | NO | / | / |

L’USD risulta libera **_ NOTE CONCLUSIVE**



Rilievo fotografico

Vedute accesso immobile



VISIONI PERIFERICHE

Veduta intera immobile

