

PROSPETTO A-A

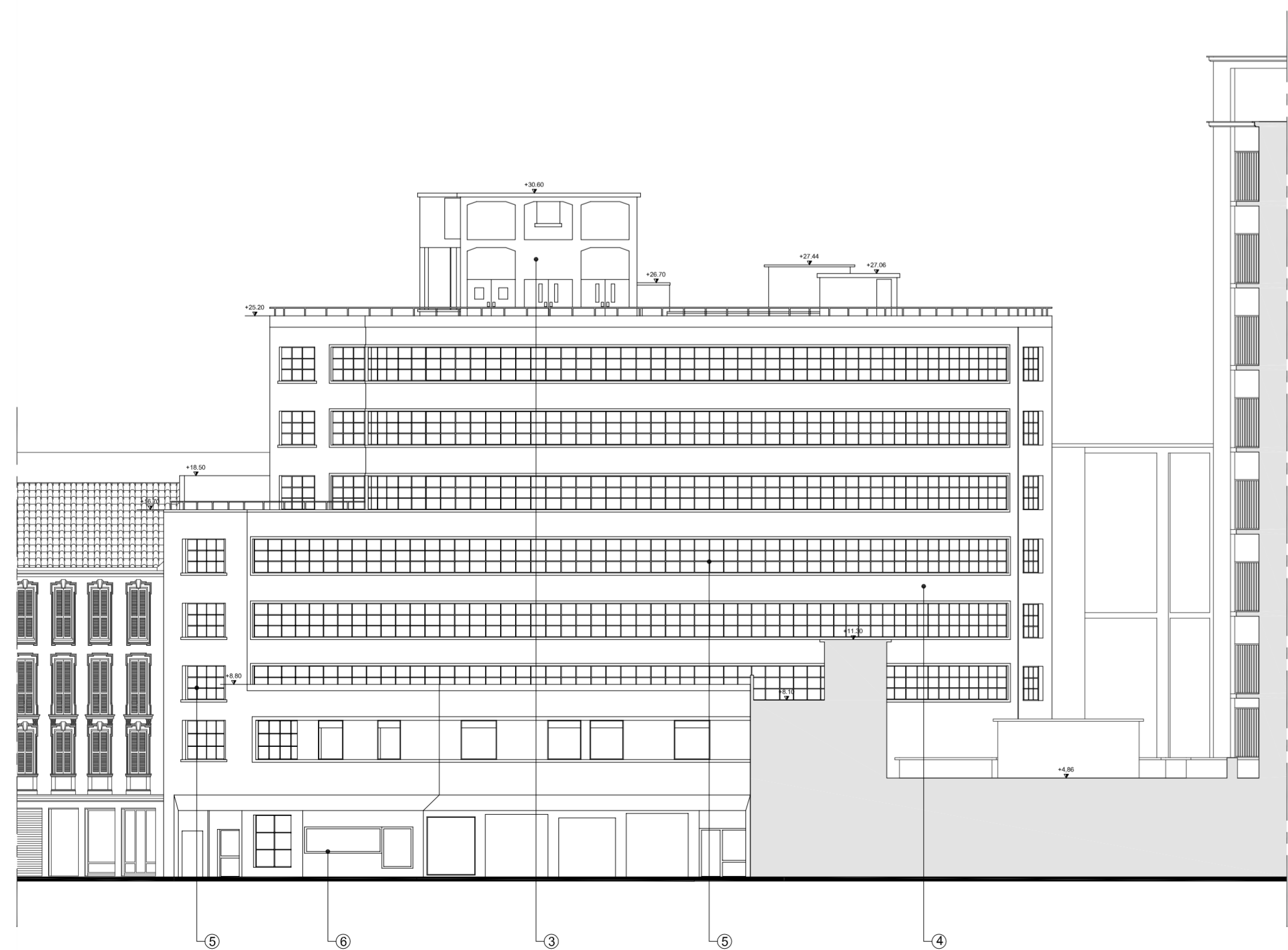

PROSPETTO B-B



PROSPETTO C-C



PROSPETTO D-D

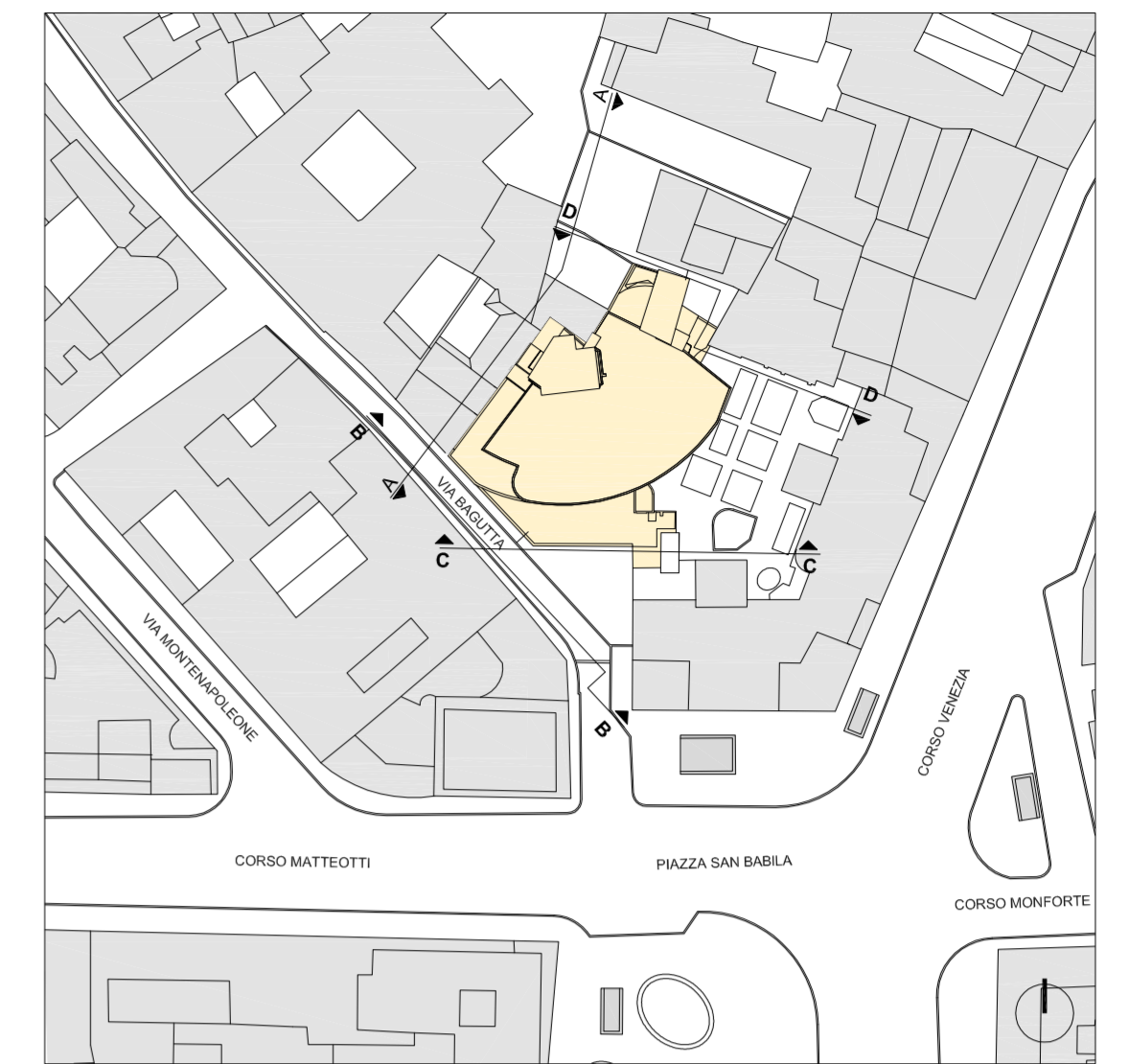

INQUADRAMENTO 1:1000

LEGENDA

- ① muratura intonacata a civile
- ② struttura metallica monta-auto
- ③ struttura in c.a. a vista
- ④ muratura intonacata a civile colore giallo Milano
- ⑤ serramenti in normal profilo e vetro semplice
- ⑥ serramenti in alluminio naturale e vetro

proprietà <b>MARINER SRL</b>		via Polenghi Lombardo 13, Lodi
località <b>COMUNE DI MILANO - VIA BAGUTTA 2</b>		
oggetto <b>GARAGE TRAVERSI - PIANO ATTUATIVO</b>		
titolo tavola <b>Stato di fatto</b> Prospetti	scala 1:200	tavola n. <b>T.03</b>
	data 03.2014	aggiornamenti
 <b>HUB PROJECT</b> Via P.Lomazzo 19 - 20154 Milano tel. +39.02.50.62.750 - fax +39.02.58.02.80.22 e-mail: posta@hubproject.net		
progettista <b>Arch. Giacomo Bancher</b>		plot CTB Traversi_P_att_Prospetti.ctb
collaboratori <b>Arch. Alessandro Rizzo</b>		gestione layer