Comune di Milano - Prot. 07/07/2020-02451595.X.26 - Si attesta che la presente copia digitale è conforme all'originale digitale ai sensi dell'art. 23-bis del D.Lgs. n. 82/2005. Il corrispondente documento informatico originale è conservato negli archivi di Comune di Milano

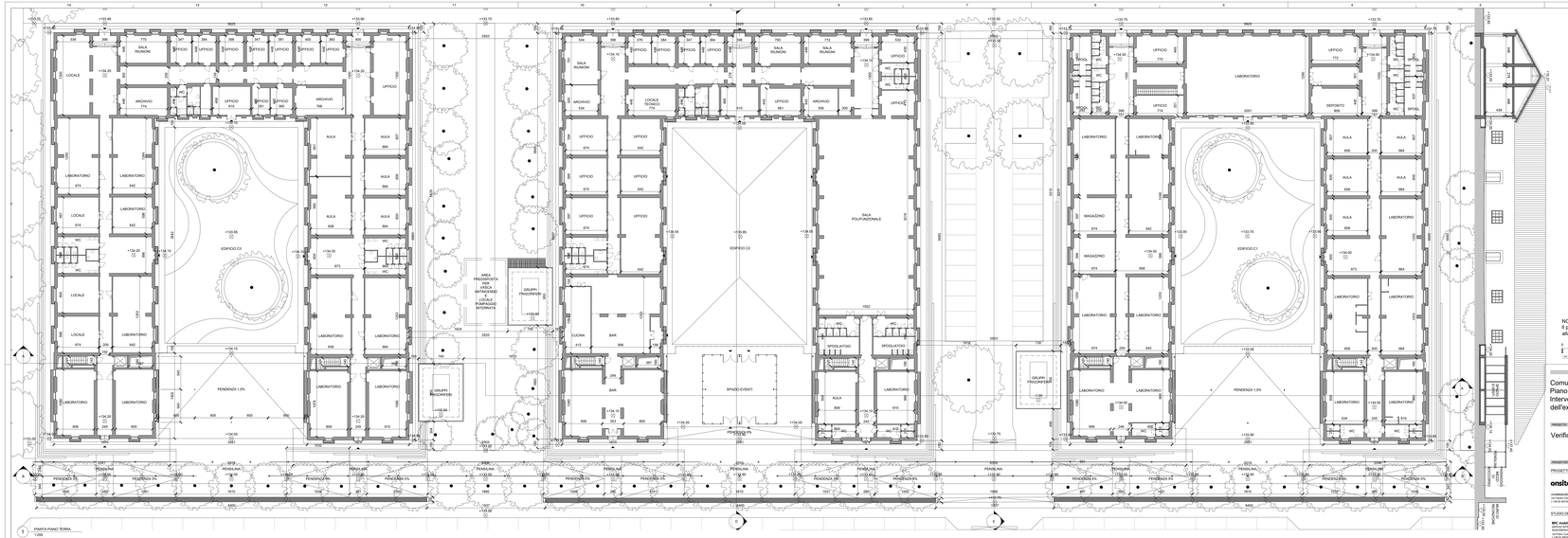

1 PIANTA PIANO TERRA
1:200

2 PIANTA PIANO INTERRATO
1:200

0 INQUADRAMENTO
1:5000

EDIFICI C1-C2-C3

NOTA
Il presente elaborato è stato aggiornato e integrato per adempimento alla verifica della compatibilità idraulica richiesta in sede di VAS.

0 10m 20m 50m

Comune di Milano
Piano Attuativo PA6
Intervento di trasformazione dell'ex Caserma Mameli

PROPRIETÀ/MANDATARIE
FIV Extra
CDP Investimenti Sgr
via Veneto 2
00187 Roma
tel 06 42241600
fax 06 42241640

COMMITTENTE
CDP Immobiliare
via Veneto 2
00187 Roma
tel 06 42221111
fax 06 42211027

PROGETTO
Verifica della Progettazione Preliminare

PROGETTISTI/MANDATARIE
CDP Immobiliare
via Veneto 2
00187 Roma
tel 06 42221111
fax 06 42211027
arch. Annalisa Contro
CDP Immobiliare
via Veneto 2 - 00187 Roma
tel 06 42221111
fax 06 42211027

PROGETTO ARCHITETTONICO
onsitestudio
LAMBRONI s.r.l.
via Cesare Cesariano, 16 - 20100 Milano
t +39 02 36704000 / f +39 02 36704004
arch. ANGELO LUNATI
angelo.lunati@onsitestudio.it
arch. GIANCARLO FLOREO
giancarlo.floreo@onsitestudio.it

CONSULENZA E VALUTAZIONI STRUTTURALI
MILAN INGEGNERIA
via Tolpa di Rovaè 2 - 20146 - Milano
T +39 02 39 56 46 - F +39 02 39 56 42 02
ing. MAURIZIO MILAN
milan@ingegneria-milan.com

STUDIO DEL TRAFFICO E VIABILITA'
MC mobility in chain
associazione professionale
via Cesare Cesariano 16 - 20100 Milano
t +39 02 40040444 - f +39 02 40040445
arch. FEDERICO CASSANI
cassani@mc-mc.com

CONSULENZA PROGETTO DI RESTAURO
ARCH. ROSSELLA MIOCLI
via Cesare Cesariano 27 - 20871 Vimercate (MB)
t +39 039 6081026
arch. ROSSELLA MIOCLI
miocleross@yahoo.it

PROGETTO DEL PARCO
STUDIO GIORGETTA
Architetti Paesaggisti
via Ca'Rossa 4/a - 20122 Milano
t +39 02 86 46 34 - f +39 02 86 46 70 32
arch. FRANCO GIORGETTA
fgiorg@tiscalinet.it

CONSULENZA GEOLOGICA
STUDIO GEROSETTO
Studio e Prove Geo. - Via Ca' Rossa 4 - 20122 - Milano
T +39 02 8387811 F +39 02 8051 0041
geom. EFREM GHEZZI
info@tecnoscavi.it

PROGETTO OPERE DI URBANIZZAZIONE E VIA E E CONSULENZA ACUSTICA
DEERNS ITALIA S.p.A.
via Guglielmo Ansa, 36 - 20125 Milano
T +39 02 36 58 12 00
ing. GIOVANNI CONDORNI
giovanni.condorni@deerns.com
dott. WALTER TAMAS
walter.tamas@deerns.com

CONSULENZA AGRONOMICA
dott. agronomo NICOLA NOÈ, PhD
Via Benjamin Franklin, 19 - 20146 Milano
m +39 349 8 696 94
t +39 02 4802 0

TITOLO DEL ELABORATO
PROGETTO: EDIFICI C1-C2-C3
PIANTA PIANO TERRA, PIANTA PIANO INTERRATO, SEZIONE TRASVERSALE

NUMERO ELABORATO
A-006bis

REV	DATA	DESCRIZIONE REV	AUTORE	SCALA
00	09/03/2020	EMISSIONE PER APPROVAZIONE		1:200
01	09/03/2020	EMISSIONE PER APPROVAZIONE		1:5000
02				
03				
04				
05				
06				
07				
08				
09				
10				

Documento firmato digitalmente ai Gaiocchi Fiorati (Collaboratori)
Ordine degli Ingegneri di Milano (Collaboratori Sgr)

SIGNATURE

DATA
09/03/2020

MAM-PA-A-006bis-00

FORMATO DI STAMPA: ISO A1 (594x841)