Comune di Milano - Prot. 12/05/2021.0256267.E - Si attesta che la presente copia digitale è conforme all'originale digitale ai sensi dell'art. 23-ter del D.Lgs. n. 82/2005. Il corrispondente documento informatico originale è conservato negli archivi di Comune di Milano

KEYPLAN

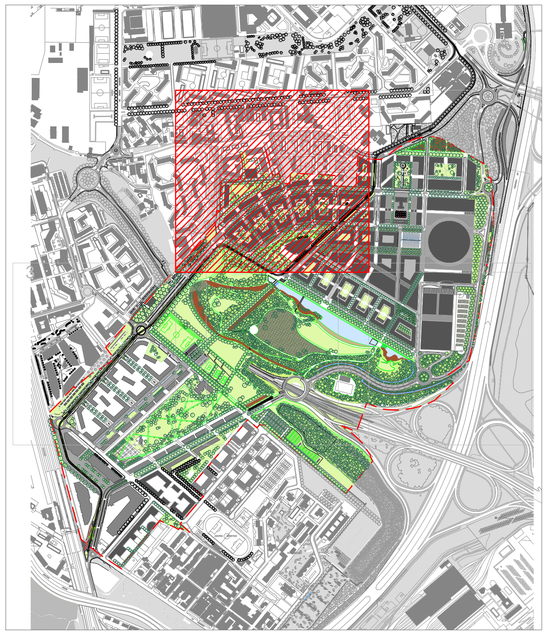

Team di progettazione

Foster + Partners

Architecna Engineering
Belvedere Inzaghi & Partners
GAE Engineering
Maserassociati
Jones Lang Lasalle
J+S
Makno
Manens-Tifs
Milan Ingegneria
Museo della Scienza e della Tecnologia Leonardo da Vinci
Sigest
Studio Architettura Urbanistica
Paolo Pomodoro
Studio Tecnico Emanuele Morelli
Systematica

Proprietà

Milano Santa Giulia S.p.A.

Esselunga S.p.A.

Comune di Milano
PII Montecity - Rogoredo
Proposta definitiva di variante

Progettista

Planimetria generale tav.1 di 5

cod. Aconex
-

scala	data	disegnatore	numerazione	num. provenienza	revisione
1:1000	Novembre 2019	J+S	PR16	A-000	01

01 Planimetria generale - Tav. 1
Scala 1:1000